

# RIBEAUVILLÉ

## Un Noël médiéval



© Vincent Schneider

**Départ :** Office de Tourisme, 1 grand'rue  
68150 Ribeauvillé

**Durée :** Environ 1 h (1,4 km)

**Attention :** si vous partez à la découverte du trésor en soirée, pensez à emporter une lampe de poche, ce sera plus pratique !

Bienvenue à Ribeauvillé pour une chasse au trésor magique ! Partez à la recherche du mot trésor. Pour cela, à chaque étape de votre parcours, pensez à noter votre indice. Bonne chance !

5 9 6 8 1 3 10 2 7 4



**1** En sortant de l'Office de tourisme, dirigez-vous à droite en direction du jardin pour aller voir la statue du ménétrier en face des abribus. Combien de doigts sont levés dans le blason présent sur la statue ?

**L'indice n° 1** est :

- F si le chiffre est pair
- M si le chiffre est impair



**2** Traversez le parking du jardin pour vous retrouver sur la rue du cimetière puis partez du côté de votre ♥. Au croisement, observez la tour. Parmi les trois photos ci-dessous laquelle n'a pas été retouchée. **L'indice n° 2** est noté sous la bonne photo.

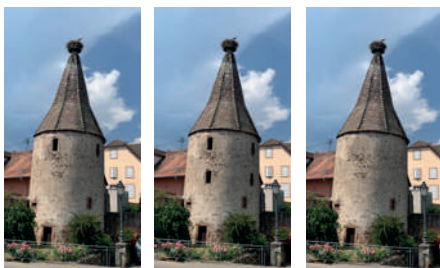

▼ D      ▼ E      ▼ J



**3** Continuez à gauche puis au croisement suivant, à droite pour aller observer la statue du ménétrier sous le porche de l'Office de Tourisme. Que voyez-vous sur le chapeau de la statue ? **L'indice n° 3** est la dernière lettre de votre réponse.



**4** Remonter dans la Grand'rue, puis prenez la première rue à gauche. Empruntez ensuite à droite dans la rue Fleisch pour aller voir la belle maison à colombages au n° (11 x 2 = ...). Quelle est la couleur de cette dernière ? **L'indice n° 4** est noté sous le bon pot de peinture.



▼ D      ▼ E      ▼ J

**5** Au bout de la rue, partez à droite puis remontez la Grand'rue à gauche. Empruntez ensuite la rue à gauche (rue des Juifs) pour aller voir la maison avec l'emblème du tonnelier au n° (5 x 2 + 1 = ...). Observez le linteau du porche. **L'indice n° 5** est la première lettre visible.



**6** Continuez dans la même rue jusqu'au numéro (5 x 7 = ...). Quel gâteau est visible sur le blason de l'Alsace ? **L'indice n° 6** est L si c'est un streusel, K si c'est un spritz et I si c'est un kougelhopf

**7** Continuez jusqu'au bout de la rue et partez à droite. De retour sur la Grand'rue, partez à gauche puis à droite dans la rue de l'Abbé Kremp pour arriver vers la porte des pucelles. Combien de têtes d'aigle voyez-vous dans le blason ? **L'indice n° 7** est noté sous le bon domino.

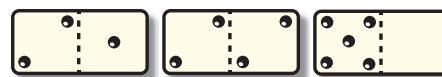

▼ A      ▼ E      ▼ B



**8** Empruntez les escaliers qui montent à gauche en direction du clocher. Parmi les trois dessins ci-dessous lequel représente une partie de la rosace de l'église ? **L'indice n° 8** est noté sous la bonne forme.

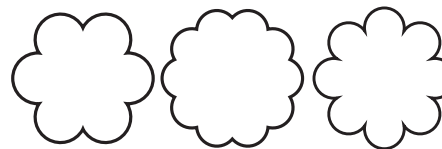

▼ R      ▼ H      ▼ F



**9** Revenez au croisement précédent, puis descendez à droite dans la Grand'rue de l'église et arrêtez-vous au n° (4 + 2 = ...), la maison natale de Jean-Baptiste Wendling. En quelle année est-il né ? Faites la somme de tous les chiffres de cette année. **L'indice n° 9** est la lettre inscrite devant la suite logique dans laquelle vous pouvez ranger votre réponse.

G : 11 / ... / 17 / 20  
E : 18 / 14 / ... / 6  
F : 7 / 10 / ... / 16



**10** Continuez de descendre et au croisement, partez à droite pour aller voir la fontaine place de la Sinne. Quel fruit la statue tient-elle dans sa main droite ? **L'indice n° 10** est la première lettre de votre réponse.

Redescendez la Grand'rue pour terminer la chasse en rejoignant l'Office de Tourisme. Vous avez trouvé tous les indices ? Entrez et donnez le mot trésor, une récompense vous attend !

### LE SAVIEZ-VOUS ?

#### Les ménétriers :

désignaient durant le moyen-âge des serveurs chargés de distraire le seigneur avec des chansons ou des poèmes.



## OFFICE DE TOURISME DU PAYS DE RIBEAUVILLÉ ET RIQUEWIHR

1 grand'rue  
68150 Ribeauvillé  
Tél +33 (0)3 89 73 23 23  
info@ribeauville-riquewihr.com

#### HORAIRES :

Novembre et Janvier  
Du lundi au vendredi : 10h - 12h et de 14h - 17h  
le samedi :  
Ribeauvillé 9h30 - 12h30  
Riquewihr 14h - 17h

En novembre ouverture le dernier week-end  
le samedi de 9h30 - 12h et de 14h - 18h  
le dimanche :  
Ribeauvillé 9h30 - 12h30  
Riquewihr 10h30 - 13h30

En décembre  
du lundi au vendredi de 9h30 - 12h et de 14h - 18h  
le dimanche :  
Ribeauvillé 9h30 - 12h30  
Riquewihr 10h30 - 13h30

# JEU-CONCOURS

Pour prolonger les bons moments que vous venez de passer à la recherche des trésors de Noël, participez au tirage au sort et tentez de gagner :

**UN SÉJOUR EN FAMILLE À "LA GRANGE AUX COQS",  
CHAMBRES D'HÔTES À ITTENHEIM,  
EN ALSACE !**

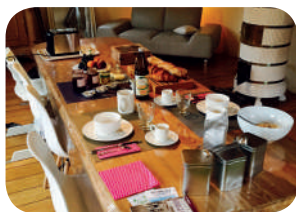

## POUR PARTICIPER AU TIRAGE AU SORT :

A chaque chasse réalisée – et donc à chaque trésor découvert – faites tamponner le bulletin de participation ci-contre par l'office de tourisme concerné.

Lorsque vous aurez découvert 3 trésors, complétez lisiblement le bulletin et remettez-le à l'un des offices de tourisme participant aux Chasses aux Trésors de Noël.

Le tirage au sort aura lieu durant la 2e quinzaine de janvier 2021. Le gagnant sera averti par téléphone et son bon-cadeau lui sera adressé par courrier.

### EXTRAITS DU RÈGLEMENT :

#### • ARTICLE 1

Alsace Destination Tourisme, 1 rue Camille Schlumberger à 68000 COLMAR, propose des Chasses aux Trésors de Noël 2020 avec un tirage au sort. Ce jeu est organisé dans le cadre de la campagne « Noël en Alsace 2020 » du 25 Novembre 2020 au 06 Janvier 2021, dans les 26 Offices de Tourisme suivants :

Alsace Verte, Hanau-La Petite Pierre, Seltz-Lauterbourg, Pays Rhénan, Pays de Haguenau, Pays de Saverne, Kochersberg, Mossig et Vignoble, Pays du Mont Sainte-Odile, Obernai, Pays de Barr, Grand Ried, Sélestat Haut-Koenigsbourg Tourisme, Pays de Ribeauvillé-Riquewihr, Val d'Argent, Vallée de Villé, Colmar et sa Région, Pays Rhin-Brisach, Vallée de Kayersberg, Vallée de Munster, Eguisheim-Rouffach, Pays de Guebwiller, Masevaux, Thann-Cernay, Mulhouse, Sundgau.

#### • ARTICLE 2

Le jeu est ouvert à toute personne physique majeure (ou mineure à condition de disposer d'une autorisation parentale) résidant en France ou à l'étranger à l'exclusion des dirigeants, des collaborateurs permanents et occasionnels

ainsi que des membres de leurs familles directes (ascendants, descendants, conjoints) d'Alsace Destination Tourisme.

#### • ARTICLE 3

La participation au tirage au sort des « chasses » s'effectue exclusivement par le dépôt d'un bulletin de participation portant les tampons de 3 Offices de Tourisme différents, de 3 commerçants partenaires ou le nom du trésor manuscrit par vos soins, attestant les 3 « chasses » réalisées. Le bulletin doit être déposé à l'accueil des Offices de Tourisme cités à l'article 1. La participation au tirage au sort est individuelle.

#### • ARTICLE 11

Le présent règlement est disponible sur demande auprès d'Alsace Destination Tourisme. Tout joueur est réputé l'avoir accepté par le simple fait de sa participation.

Les données recueillies via le formulaire de participation (nom, prénom, adresse, téléphone et mail) sont intégrées par les Offices de Tourisme dans leur outil commun de gestion relation client ; ces données sont utilisées pour envoyer des informations touristiques aux joueurs.

#### • ARTICLE 16

Le lot gagnant sera envoyé sous forme de bon de réservation par voie postale à l'adresse indiquée sur le bulletin de participation.

#### • ARTICLE 17

Le lot attribué est personnel et non cessible. Il ne pourra faire l'objet d'aucun échange ou d'une quelconque contrepartie en numéraire ou autre.

#### • ARTICLE 19

Conformément aux dispositions des articles L121.37 et L121.38 du Code de la Consommation, le présent règlement est adressé à titre gratuit à toute personne qui en fait la demande, en écrivant à l'adresse du jeu : Alsace Destination Tourisme.

Les frais de demande de règlement adressée par courrier sont remboursés sur la base du tarif lent en vigueur, sur simple demande écrite à l'adresse du jeu (joindre un RIB ou un RIP)

# BULLETIN DE PARTICIPATION

## CHASSES AUX TRÉSORS DE NOËL 2020/2021

Nom : ..... Prénom : .....

Adresse : .....

Code postal : ..... Ville : .....

Pays : ..... Téléphone : .....

Adresse mail : .....



Office de  
Tourisme

①



Office de  
Tourisme

②



Office de  
Tourisme

③

