



Start : Lembach



..... 48,2 km

6 Std

631 m

631 m

Der Friedensweg ist eine anspruchsvolle Tour, die durch das Symbol der Friedenstaube gekennzeichnet ist. Aufgrund der vielen Steigungen erfordert sie eine gewisse körperliche Fitness. Auch die Kultur kommt nicht zu kurz : Der Ort "Schwarze Tafel" mit Informationstafeln zeichnet einen Teil der deutsch-französischen Geschichte nach.

2 route de Bitche, Lembach

P Parkplatz neben dem Rathaus, Lembach

14 Km - Bahnhof Wissembourg

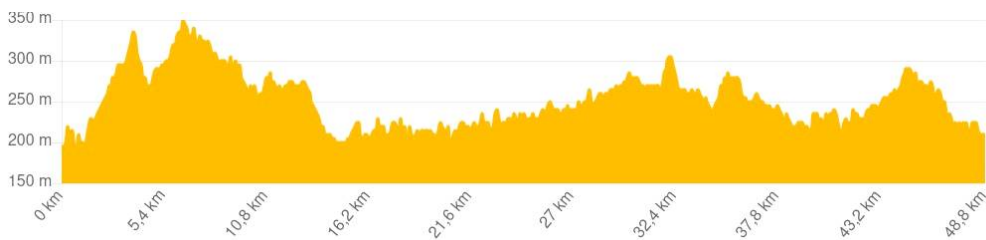

PRAKTISCHE INFORMATIONEN

Carte IGN 3814



[GPX Track](#)

KONTAKT

Office de Tourisme de l'Alsace Verte
03 88 80 89 70 - tourisme@alsace-verte.com



ETAPPEN

1 **Lembach**

Abfahrt in Lembach, einem hübschen kleinen Dorf im Herzen des regionalen Naturparks der Nordvogesen, das auch als Station Verte (Grüne Station) eingestuft ist. Fahren Sie in Richtung des Campingplatzes und des Teichs von Fleckenstein, der zum Baden einlädt.

2 **Camping et étang du Fleckenstein**

Ein idyllischer Ort, der von hohen Tannen und Eichen gesäumt wird. In der Nähe des Campingplatzes befindet sich der Teich von Fleckenstein, wo Sie die Freuden der schönen Jahreszeit sowie zahlreiche Ausflüge in die Natur genießen können. Ein Restaurant mit Terrasse ist während der Sommermonate ebenfalls geöffnet.

3 **Niedersteinbach**

Wenn Sie im Dorf Niedersteinbach ankommen, gelangen Sie in das Steinbachtal, das nach dem Bach benannt ist, der es durchfließt. Jetzt sind Sie von wilden Landschaften umgeben, die wahre Oasen der Ruhe für alle Naturliebhaber sind.

4 **Obersteinbach**

Über die Straße D3 erreichen wir Obersteinbach/F. Ein authentischer Herzschlag. Der Radfahrer folgt einem Weg, der von Burgen, markanten Felsen und beeindruckenden Aussichtspunkten gesäumt ist. Am Ende des Dorfes biegen wir rechts auf den Radweg zum Forsthaus Lutzelhardt ab.

5 **Petersbächel/Fischbach**

Der asphaltierte Weg überquert dann die deutsch-französische Grenze und führt zum "Schwarzen Tisch" mit Erklärungen zur bewegten Geschichte der beiden Nationen. Die Tour führt weiter auf einem asphaltierten Radweg durch das ehemalige US-Depot und vorbei an "Area 1", einem historischen Relikt aus dem Kalten Krieg. Eine Broschüre informiert Sie über diesen Ort. Die Strecke führt weiter bis nach Fischbach-Petersbächel. Über die Vogesenstraße und vorbei am Unterpetersbächlerhof führt die Tour zum größten Dorf im Sauerland, "Fischbach".

6 **Rumbach**

Die Tour de la Paix führt weiter über eine bemerkenswerte Holzbrücke in das Naturschutzgebiet "Königsbruch". Man durchquert ein romantisches Fachwerkdorf im Wasgau, dessen alte Wallfahrtskirche Teil der romanischen Route ist.

7 **Bundenthal**

Wenn man durch dieses Dorf geht, ist man von der Landschaft und den Felsen aus Buntsandstein überwältigt.

8 **Nothweiler**

Vom Bahnhof Bundenthal aus führt die Tour auf einem asphaltierten Radweg an der Falkenmühle vorbei bis zum Ortsausgang. Hier biegen Sie rechts auf den Radweg ab, fahren den Hügel hinauf bis zur Kreuzung mit der K46 und dann hinunter in das malerische Dorf Nothweiler.

9 Petit-Wingen/Wingen

Überqueren Sie die Straße nach Lembach und folgen Sie dann dem Radweg, zunächst leicht bergauf, dann bergab bis nach Petit Wingen und weiter bis zum hübschen elsässischen Städtchen Wingen. Die Route führt dann durch farbenprächtige Wiesen und Felder bis zur Kleinstadt Lembach /F, dem Ausgangspunkt Ihrer Tour.

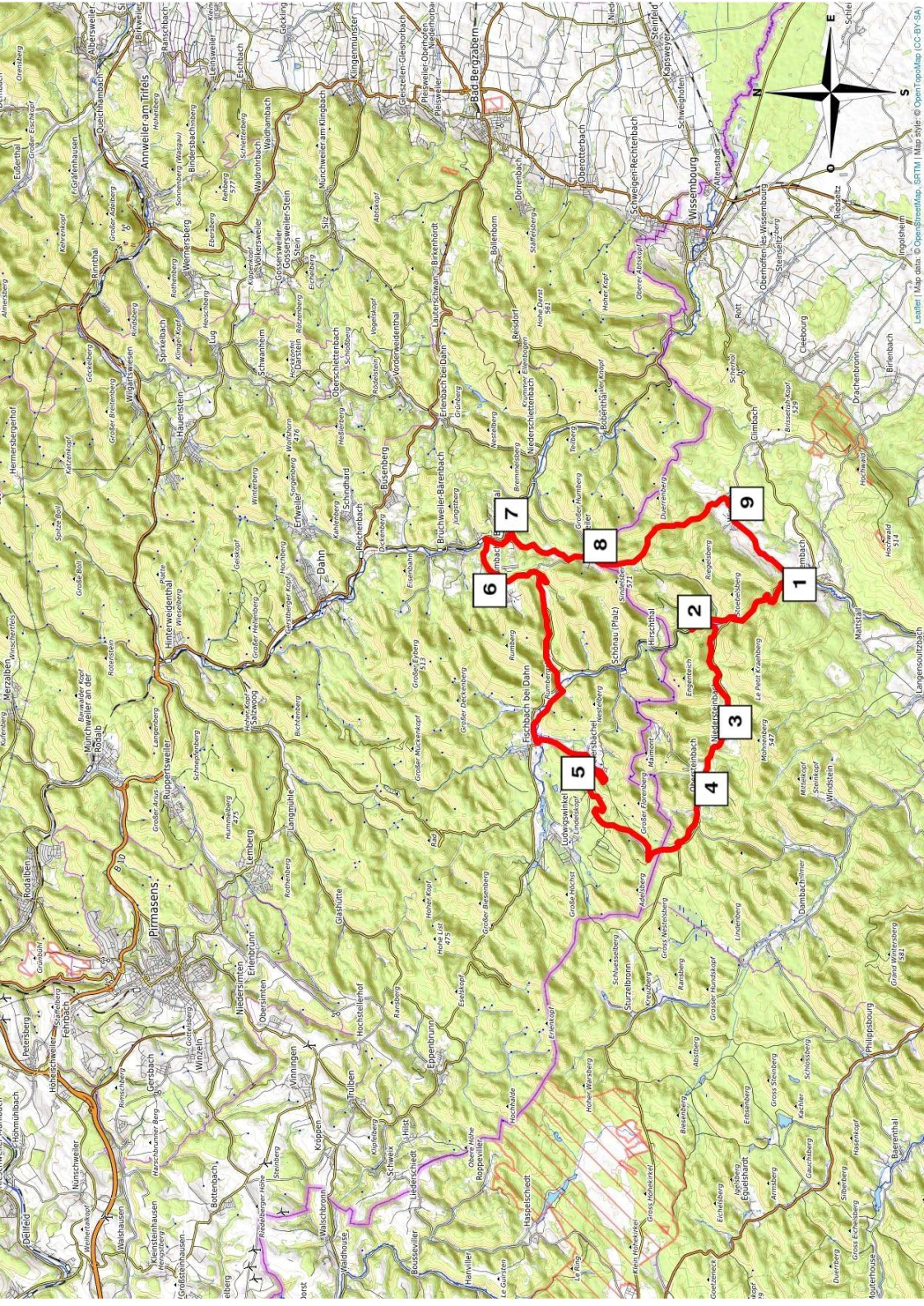

- 1. Imbach
- 2. Imbach
- 3. Muesbach
- 4. Muesbach
- 5. Eschbach bei Dahm
- 6. Imbach
- 7. Imbach
- 8. Imbach
- 9. Imbach