



Zehn Kilometer von Colmar entfernt bietet die Burg Hohlandsberg in 620 Metern Höhe einen atemberaubenden Panoramablick auf die Elsässische Ebene, das Vogesenmassiv, den Schwarzwald und die Berner Alpen.

Die von den Habsburgern 1279 erbaute Burg wurde im 17. Jahrhundert nach dem Dreißigjährigen Krieg geschleift. Ab den 1980er Jahren wurde sie restauriert und beherbergt heute Dauer- und Sonderausstellungen zur lokalen Geschichte, von der Bronzezeit bis heute. Die Veranstaltungen, Workshops, Ausstellungen und Open-Air-Konzerte machen die Burg Hohlandsberg zu einem Anziehungspunkt für Familien.

Vermietung von Räumlichkeiten, Shop.

Besuchen Sie uns auf unserer Website, auf Facebook und Instagram, um nichts zu verpassen !



Located at an altitude of 620 meters and 10 km from Colmar, Hohlandsbourg Castle offers an exceptional 360° view over the Alsace plain, the Vosges mountains, the Black Forest and the Bernese Alps.

Built in 1279 by the Habsburgs, it was dismantled in the 17th century after the Thirty Years' War. Restored from the 1980s, it hosts temporary and permanent exhibitions that shed light on the history of the area, from the Bronze Age to the present day. Its events, workshops, exhibitions and open-air concerts make it a must-see place to visit with the family.

Space rental, shop available.

Find us on our website, on Facebook and Instagram so you don't miss a thing !

LE CHÂTEAU DU HOHLANDSBOURG VOUS ACCUEILLE DU 4 AVRIL AU 1^{ER} NOVEMBRE 2026

HORAIRES ■ 10h-18h ■ 10h-17h □ fermé

	1	2	3	4	5	6	7	8	9	10	11	12	13	14	15	16	17	18	19	20	21	22	23	24	25	26	27	28	29	30	31
A				Sa	Di	Lu				Sa	Di							Sa	Di	Lu				Sa	Di						
M	Ve	Sa	Di					Ve	Sa	Di				Je		Sa	Di					Sa	Di	Lu					Sa	Di	
J					Sa	Di						Sa	Di					Sa	Di					Sa	Di						
J				Sa	Di						Sa	Di	Ma				Sa	Di					Sa	Di							
A	Sa	Di				Sa	Di				Sa	Di				Sa	Di					Sa	Di						Sa	Di	
S				Sa	Di					Sa	Di				Sa	Di				Sa	Di				Sa	Di					
O		Sa	Di				Sa	Di				Sa	Di				Sa	Di				Sa	Di					Sa	Di		
N	Di																														

La billetterie et la boutique ferment leurs portes 30 minutes avant la fermeture du château.
Prévoir 10 minutes entre le parking et l'entrée du château.
Accessible aux personnes à mobilité réduite à l'exception des remparts.
Autorisé aux chiens tenus en laisse, à l'exception de l'espace muséographique.

DROITS D'ENTRÉE 2026

Catégories	Périodes d'animations *	
Tarif Plein	7,00 €	10,00 €
Tarif Réduit (enfant 6 à 17 ans, étudiant, chômeur, pers. handicapée, membre CE**, groupe + 20 pers.)	4,50 €	8,00 €
Tarif Famille (2 adultes et 2 enfants 6 à 17 ans)	20,00 €	32,00 €
Personne supplémentaire (max 2)	4,50 €	8,00 €
Enfant de moins de 6 ans	Gratuit	Gratuit

* Festi'erre, Festival Châteaux & Légendes, Rêve de château, Mène l'enquête au château, La foire lugubre du Hohlandsbourg.

Découvrez tous nos tarifs des activités et événements sur notre site internet.

** Sur présentation d'une carte de comité d'entreprise (Accès Culture, CE+, Cezam, Cgos, CNAS)

Tarif réduit sur présentation du billet d'entrée du château du Haut-Koenigsbourg de la saison en cours

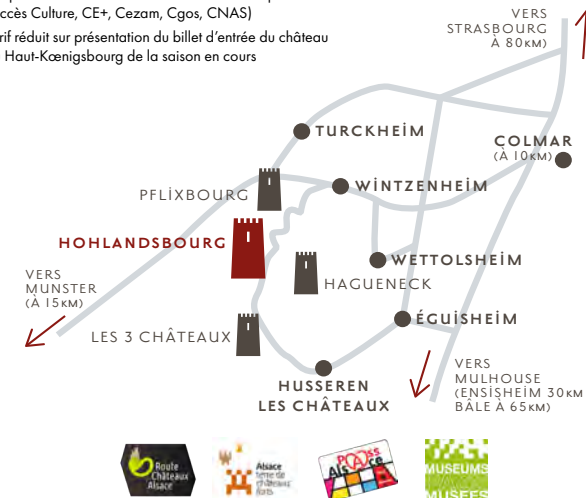

Château du Hohlandsbourg - 68920 Wintzenheim
Téléphone: +33 (0)3 89 30 10 20
chateau-hohlandsbourg@alsace.eu

www.chateau-hohlandsbourg.com



CHÂTEAU DU HOHLANDSBOURG



ENTRE TERRE, CIEL ET PIERRES 2026

Conception et impression CeA / IS / Photo couverture : Regard d'Avicteur © J.F. Neu / Photos autres pages : © Adobe Stock - Stock - Château du Hohlandsbourg (S. Barthelemy) - CeA (S. Sullier) - Plume d'Argille - Sébastien Fernex - François Lepoutre - Arméfia - ASM Photos - Sébastien Steiffel / Document non contractuel / Les informations sont données à titre indicatif / Ne pas jeter sur la voie publique / Janvier 2026



Un site de la Collectivité européenne d'Alsace

À WINTZENHEIM, PRÈS DE COLMAR
www.chateau-hohlandsbourg.com

UN CHEMIN DE RONDE PANORAMIQUE UNIQUE EN ALSACE

Situé à 620m d'altitude et à 10km de Colmar, le Hohlandsbourg offre une vue exceptionnelle à 360° sur la plaine d'Alsace, le massif vosgien, la Forêt Noire, et les Alpes bernoises.



UN CHÂTEAU FORT AU CŒUR DE L'HISTOIRE

Construit à l'initiative des Habsbourg (13^e - 17^e siècles), le Hohlandsbourg allie aujourd'hui avec élégance les vieilles pierres d'antan et l'architecture moderne respectueuse de ce lieu chargé d'Histoire.





UN CHÂTEAU FORT VIVANT ET ANIMÉ !

Plongez dans une aventure enrichissante au cœur de ce site chargé d'Histoire !
Lieu de loisirs et de découvertes, le Hohlandsbourg propose cette année une variété d'activités et d'animations ludiques et interactives autour de la terre, matière première essentielle, source de vie et d'inspiration. Laissez-vous surprendre ... et surtout « **Osez le rêve** », car ici, chaque pierre raconte une histoire.



EXPOSITION PERMANENTE

Au cœur des logis, un parcours scénographique ludique et interactif éclaire l'histoire du lieu de l'âge de bronze (environ 1300 à 750 av. JC) à nos jours.

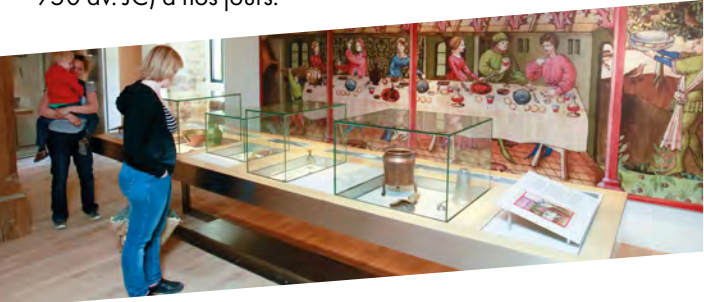

FESTI'TERRE : UNE RÉOUVERTURE CRÉATIVE ET FESTIVE

11 ET 12 AVRIL, DE 10H À 18H
Dans une ambiance festive mêlant danse et musique, venez célébrer les savoir-faire liés à la terre et la créativité des artisans !

Découvrez comment la terre se transforme en torchis, vaisselle, carreaux de poêle, flûte, figurines etc., grâce à des gestes ancestraux. Expositions, démonstrations, ateliers et évocations historiques vous feront découvrir les techniques millénaires – **tournage, modelage, colombin, décor etc.**, – aux côtés d'artisans passionnés. **Une invitation à explorer la terre, mémoire du site et source d'inspiration, dans un cadre chargé d'histoire.**



AVRIL ◀
4 ▶ 6 : Jeu de piste sur les traditions de Pâques en Alsace
11 & 12 : Festi'terre : une réouverture créative et festive
13 ▶ 26 : Atelier de fabrication de tomettes en argile auto-durcissante
18 : Atelier poterie¹
19 : Atelier vitrail¹
25 : Atelier sculpture sur pierre¹
26 : Festival "L'Alsace se(ra)conte"



MAI ◀
1^{er} : Tous aux châteaux
31 : Fest. Châteaux & Légendes



JUIN ◀
6 & 7 : Rendez-vous aux jardins
21 : Elsass Fan Day



Suivez toute notre actualité sur notre site web, Facebook et Instagram.



JUILLET/AOÛT
12/07 ▶ 23/08 (sf sam) : Rêve de château !



SEPTEMBRE
6 : Mène l'enquête au château
19 & 20 : Journées du patrimoine



OCT. - NOV.
17 & 18/10 : Journées de l'architecture
19/10 ▶ 29/10 : Animations familiales
30/10 ▶ 01/11 : Halloween : La foire lugubre du Hohlandsbourg

Programme sous réserve de modifications
Horaires sur notre site Internet
¹ Sur réservation

RÊVE DE CHÂTEAU !
DU 12/07 AU 23/08 DE 10H À 18H*
TOUS LES JOURS SAUF LES SAMEDIS

Rêve de château vous invite à pénétrer dans un univers où l'histoire médiévale se mêle à l'imaginaire, faisant du château un lieu vivant de rêves et de récits enchantés.

SPECTACLE NON, MAIS JE RÊVE !
45' • À 11h et 15h

Dans un château médiéval où rêver est interdit, chaque habitant cache un rêve secret : devenir héros, artiste, justicier... ou simplement quelqu'un d'autre. Lorsque l'un d'eux s'endort, ses désirs enfouis prennent vie, mêlant désirs cachés et vérités inattendues.
Avec humour et burlesque, « Non, mais je rêve ! » joue avec les frontières entre rêve et réalité. Il interroge l'instant où le rêve devient cauchemar, ce que nos songes révèlent de nous, et ce qui arrive lorsqu'ils prennent vie !

ANIMATIONS DIDACTIQUES, LUDIQUES ET CRÉATIVES POUR TOUTE LA FAMILLE

▶ **Contes théâtralisés : Songes de château, une nuit d'été**
Laissez-vous porter par des récits fascinants sur les rêves, les visions et les créatures fantastiques, et découvrez un univers médiéval riche en croyances, superstitions et imaginaire, là où histoire, mystère et poésie se rencontrent.
30' • 12h10, 14h10 et 16h10 - dès 7 ans

▶ **Jeux : Rêves, sommeil et imaginaires**
Jeux, parcours, défis, quiz ... Venez participer à une série de jeux ludiques et sensoriels mêlant adresse, créativité et humour, pour plonger avec plaisir dans l'univers du rêve, du sommeil et de l'imaginaire.
En libre accès – tout public

▶ **Atelier créatif**
Décorez à la peinture votre bouclier, votre couronne, ou votre chapeau de fée ou de magicien, dans une ambiance féerique inspirée de la légende de la Dame Blanche.
Dès 3 ans

▶ **Photocall : Le rêve éveillé**
Prenez la pose et partagez vos photos sur vos réseaux sociaux !

Venez rêver : ici, chaque pierre raconte une histoire et l'imaginaire prend vie.

Animations en continu, sauf pendant les pauses repas des comédiens, prises par roulement, ainsi que lors des spectacles.

* Fermeture de la billetterie et de la boutique une demie-heure avant la fermeture du château

MAÏS AUSSI

- ▶ Visite libre avec plan explicatif en français, allemand et anglais
- ▶ Visite guidée selon affluence ou sur réservation pour les groupes
- ▶ Goûter d'anniversaire
- ▶ Carnet de découverte du jeune explorateur

ACCUEIL DE GROUPES & ENTREPRISES

- ▶ Accueil de groupes scolaires et extrascolaires
- ▶ Boutique
- ▶ Location d'espaces pour des événements professionnels et privés
- ▶ Team Building

HALLOWEEN : LA FOIRE LUGUBRE DU HOHLANDBOURG

« Là où les peurs rient... et où les rires frissonnent »
Déambulation immersive et familiale
Plongez dans une fête foraine hantée où chaque recoin cache un mystère et chaque rencontre éveille un frisson amusé. Entre défis, énigmes, rituels et danse de sabbat, vivez une aventure immersive mêlant folklore alsacien, magie noire et rires nerveux – déconseillé aux trouillards, parfait pour les rêveurs courageux !
30, 31/10 & 1/11 • 10H ▶ 17H

