

BL617 - De Vauban à Bartholdi

BOUCLES LOCALES (-50KM)

50km



Copyright : OT Colmar

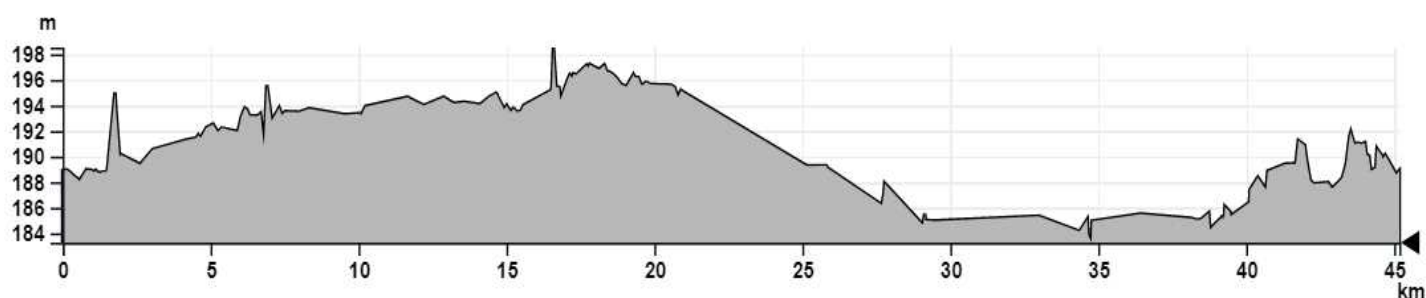

LE PARCOURS

Les réalisations de deux illustres créateurs se côtoient sur ce parcours au départ de Kunheim, en longeant le canal qui vous conduira à Biesheim, riche de ses musées, puis à Neuf-Brisach, cité du Roi Soleil et chef d'œuvre de Vauban ; son architecture octogonale et unique lui vaut d'être classée au patrimoine mondial de l'UNESCO. L'itinéraire vous porte à la découverte de villages paisible de plaine pour vous conduire à Colmar, ville natale de Bartholdi, auteur de la statue de la Liberté éclairant le monde, offerte par la France aux Etats Unis et placée à l'entrée du port de New York. Laissez-vous ensuite guider au fil de l'eau du canal qui vous conduira aux plaines alluviales et à votre point de départ.

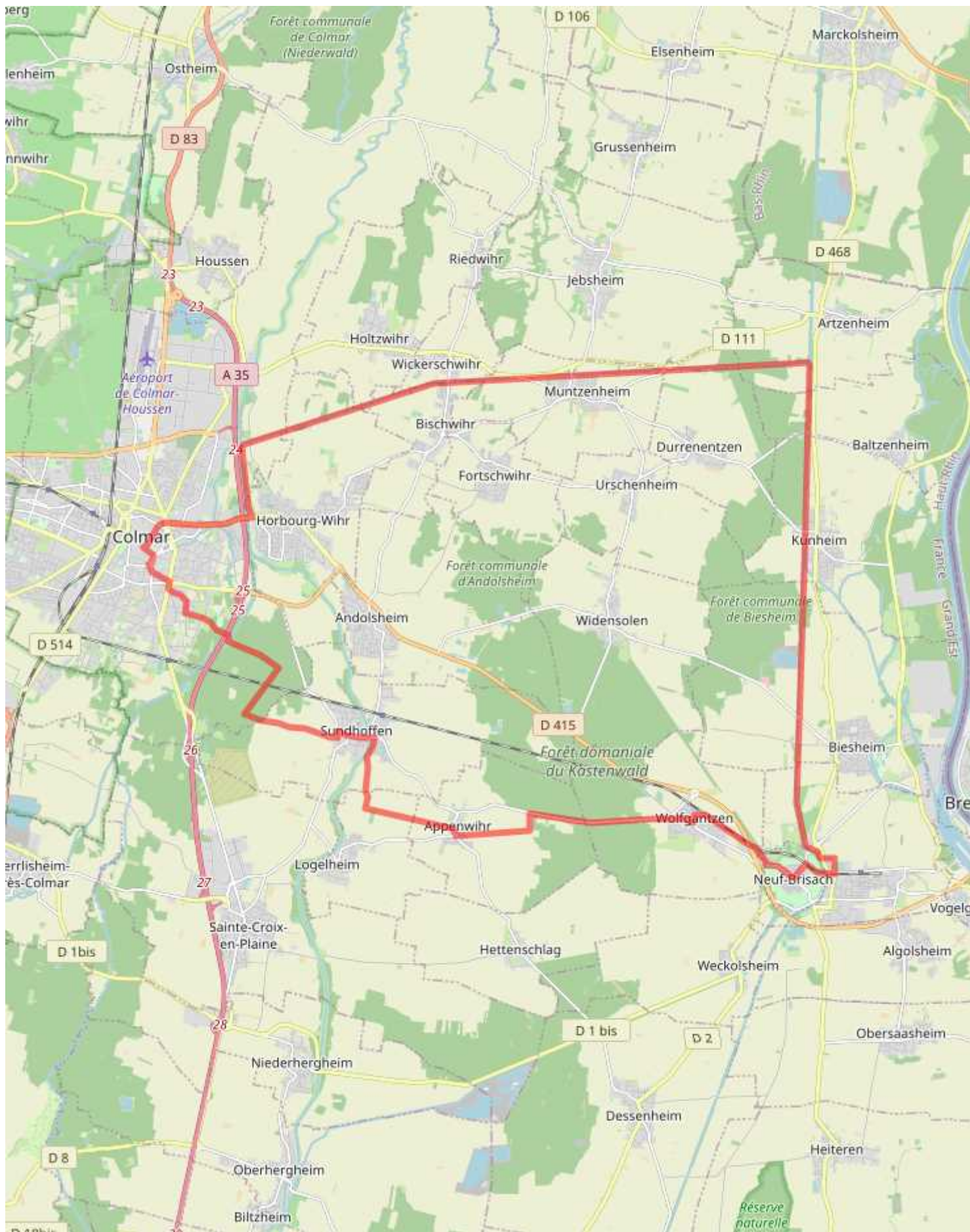

— Route
 — Voie à circulation restreinte
 — Parcours cyclable en site propre
 — Bandes cyclables



■ **Gare Centrale de Colmar**

 **OU SE LOGER ?**

HOTELS

■ **Hôtel La Clef des Champs**

Grand'Rue
68600 Biesheim
03 89 72 08 18
www.la-cle-deschamps.com

■ **Hôtel-restaurant Aux Deux Clefs**

Grand'Rue
68600 Biesheim
03 89 30 30 60
www.deux-clefs.com

■ **Hôtel-restaurant Aux Deux Roses**

rue de Strasbourg
68600 Neuf-Brisach
03 89 72 56 03
www.alsaceroses.com

■ **Arc En Ciel**

route de Sélestat
68000 Colmar
03 89 41 23 33
hotel-arc-en-ciel-colmar.fr

■ **Beauséjour**

rue du Ladhof
68000 Colmar
03 89 20 66 66
www.beausejour.fr

■ **Le Colombier**

rue Turenne
68000 Colmar
03 89 23 96 00
www.hotel-le-colombier.fr

■ **Le Colombier Suites**

Rue de la Poissonnerie
68000 Colmar
03 89 23 96 00
www.colombier-suites.com

■ **Mercure Colmar Centre Unterlinden**

rue Golbéry
68000 Colmar
03 89 41 71 71
<https://all.accor.com/hotel/0978/index.fr.shtml>

■ **Novotel Suites Colmar Centre**

Rue Bartholdi
68000 Colmar
03 89 21 59 59
<https://all.accor.com/hotel/A9P3/index.fr.shtml>

■ **B&B Colmar Expo**

route de Strasbourg
68000 Colmar
08 90 64 97 17
<https://www.hotel-bb.com/fr/hotel/colmar-expo>

■ **Campanile**

rue des Métiers
68000 Colmar
03 89 24 18 18
www.campanile.com/colmar

■ **Colmar Hôtel**

route de Rouffach
68000 Colmar
03 67 30 00 77
www.colmarhotel.fr

■ **Comfort Hotel Expo Colmar**

rue de Timken
68000 Colmar
03 89 300 600
www.comfort-colmar.com

■ **Grand Hôtel Bristol**

place de la Gare
68000 Colmar
03 89 23 59 59
www.grand-hotel-bristol.com

■ **greet hotel colmar**

Route de Bâle
68000 Colmar
03 89 24 14 79
<https://all.accor.com/hotel/B9Z7>

■ **Hôtel Kyriad Colmar Centre Unterlinden**

rue de la Fecht
68000 Colmar
03 89 23 43 53
www.kyriad-colmar-centre-unterlinden.fr

■ **Hôtel Primo**

rue des Ancêtres
68000 Colmar
03 89 24 22 24
www.hotel-primo.fr

■ **Hôtel Quatorze**

rue des Augustins
68000 Colmar
03 89 20 45 20
www.hotelquatorze.com

■ **Hôtel Saint-Martin**

Grand Rue
68000 Colmar
03 89 24 11 51
www.hotel-saint-martin.com

■ **Hôtel Turenne**

route de Bâle
68000 Colmar
03 89 21 58 58
<https://www.turenne.com/fr/>

■ **Ibis Budget Colmar Centre Ville**

rue Stanislas
68000 Colmar
03 90 50 54 96
<https://all.accor.com/hotel/5079/index.fr.shtml>

■ **Ibis Colmar Centre**

rue Saint Eloi
68000 Colmar
03 89 41 30 14
ibis.accor.com

■ **Ibis Styles Colmar Centre**

Boulevard du Champ de Mars
68000 Colmar
03 89 23 26 25
ibis.accor.com

■ **James Boutique Hôtel**

rue Saint Eloi
68000 Colmar
03 89 21 93 70
www.james-hotel.com

■ **Hôtel-restaurant Auberge des Trois-Châteaux**

Grand'Rue
68420 Eguisheim
03 89 23 11 22
www.auberge-3-chateaux.com

■ **Hôtel-restaurant La Ferme du Pape**

Grand'Rue
68420 Eguisheim
03 89 41 41 21
www.hostellerie-pape.com

■ **Hôtel-restaurant**

L'Auberge Alsacienne
Grand'Rue
68420 Eguisheim
03 89 41 50 20
www.auberge-alsacienne.net

■ **B&B Hôtel Colmar Liberté**

rue des Métiers
68000 Colmar
03 89 30 50 50
<https://www.hotel-bb.com/fr/hotel/colmar-liberte>

■ **Ibis Colmar Est**

route de Neuf-Brisach
68180 Horbourg Wihr
03 89 23 46 46
all.accor.com/hotel/1034/index.fr.shtml

■ **L'Europe**

Route de Neuf-Brisach
68180 Horbourg Wihr
03 89 20 54 00
www.hotel-europe-colmar.com

■ **La Maison des Têtes**

rue des têtes
68000 Colmar
03 89 24 43 43
www.maisondestetes.com

CHAMBRES D'HOTES

■ **Chambre Bartholdi de Alessio D'IPPOLITO**

rue du Docteur Macker
68000 Colmar
06 20 67 29 38

■ **Chambre Picasso de Alessio D'IPPOLITO**

rue du Docteur Macker
68000 Colmar
06 20 67 29 38

MEUBLES

■ **Meublé de tourisme de Nathalie VALENTIN - Logis du Sponeck**

rue du Sponeck
68320 Artzenheim
06 31 87 52 34

CAMPINGS

- **Camping L'Ile du Rhin - Tohapi**
Ile du Rhin
68600 Biesheim
04 48 20 20 20
www.tohapi.fr
- **Camping Onlycamp Vauban**

Porte de Bâle
68600 Neuf-Brisach
03 89 72 54 25
www.onlycamp.fr/camping-vauban
- **Camping de l'III - Colmar**

allée du Camping
68180 Horbourg Wihr
03 89 41 15 94
www.campingdelill.fr

AIRE DE CAMPING CAR

- **Aire de stationnement pour camping-car**
Place de la Porte de Bâle
68600 Neuf-Brisach
- **Aire de service et de stationnement de camping-cars - Port de Plaisance de Colmar**
rue du Canal
68000 Colmar
03 89 20 82 20
https://www.onlypark.fr/aire-camping-car-de-colmar/
- **Aire de service et de stationnement du Camping de l'III-Colmar**
allée du camping
68180 Horbourg Wihr
03 89 41 15 94
www.campingdelill.fr

HEBERGEMENTS COLLECTIFS

- **Auberge de Jeunesse Mittelharth** 
rue Pasteur
68000 Colmar
03 89 80 57 39
https://www.colmar.fr/auberge-jeunesse

DECOUVRIR LES SAVEURS ALSACIENNES

RESTAURANTS

- **Rôtisserie la vieille pompe**
rue Principale
68320 Kunheim
03 68 07 53 56
https://www.facebook.com/Rotisserie-a-la-vieille-pompe
- **Restaurant Arlequin**
Grand Rue
68600 Biesheim
03 89 71 29 74
- **Restaurant Groff**
Grand Rue
68600 Biesheim
03 89 30 30 60
www.deux-clefs.com
- **Restaurant La table de Catherine**
Grand rue
68600 Biesheim
09 77 86 63 34
- **Restaurant-Winstub Aux Deux Roses**
rue de Strasbourg
68600 Neuf-Brisach
06 09 44 79 26
www.alsace2roses.com
- **Restaurant les Remparts**
rue de l'hôtel de ville
68600 Neuf-Brisach
03 89 86 07 41
- **Restaurant La Bonne Tourte**
rue de Bâle
68600 Neuf-Brisach
03 89 72 85 62
- **Pizzeria La Lunate**
rue d'Angoulême
68600 Neuf-Brisach
03 89 22 14 63
- **Restaurant La Fusion**
Place d'Armes
68600 Neuf-Brisach
03 89 86 09 45
- **Restaurant Kastenzwald**
rue Principale
68600 Wolfgantzen
03 89 27 39 99
www.restaurant-kastenzwald.com
- **Auberge de Sundhoffen - Au Trou du Cru**
Rue de la Liberté
68280 Sundhoffen
03 89 71 57 87
www.auberge-sundhoffen.fr
- **A L'Echevin**
Place des 6 Montagnes Noires
68000 Colmar
03 89 41 60 32
www.le-marechal.com
- **Aux Trois Poissons**
quai de la Poissonnerie
68000 Colmar
03 89 41 25 21
www.restaurant-aux-trois-poissons.fr
- **La Maison des Têtes - Brasserie historique**
rue des têtes
68000 Colmar
03 89 24 43 43
https://www.la-maison-des-tetes.com
- **L'Atelier du Peintre**
rue Schongauer
68000 Colmar
03 89 29 51 57
www.atelier-peintre.fr
- **L'Amandine Brasserie**
place de la Cathédrale
68000 Colmar
03 89 23 66 82
- **Bartholdi**
rue des Boulangers
68000 Colmar
03 89 41 07 74
www.restaurant-bartholdi.fr
- **L'Epicurien**
rue Wickram
68000 Colmar
03 89 41 14 50
www.epicurien-colmar.com
- **Le Quai 21**
quai de la Poissonnerie
68000 Colmar
03 89 58 58 58
www.restaurant-quai21.fr
- **Restaurant Hammerer**
place Haslinger
68000 Colmar
03 89 41 52 43
- **Restaurant JY'S**
Allée du Champ de Mars
68000 Colmar
03 89 21 53 60
www.jean-yves-schillinger.com
- **Wistub Brenner**
rue Turenne
68000 Colmar
03 89 41 42 33
www.wistub-brenner.fr
- **Winstub Au Cygne**
rue Edouard Richard
68000 Colmar
03 89 23 76 26
www.winstubecygne.fr



■ Le Restaurant

route de Neuf-Brisach
68180 Horbourg Wihr
03 89 20 54 00
www.hotel-europe-
colmar.com

■ Café restaurant La Coccinelle

route de Colmar
68320 Artzenheim
03 89 22 43 39
www.lacoccinelle-restaurant-
artzenheim.fr

INFORMATIONS PRATIQUES

AIRE DE PIQUE-NIQUE

■ Aire de pique nique

rue Principale
68320 Kunheim

■ Aire de pique nique

rue de l'ancien abatoir
68600 Biesheim

■ Aire de pique nique

rue des pêcheurs
68600 Biesheim

■ Aire de pique nique

rue de Strasbourg
68600 Neuf-Brisach

■ Aire de pique nique

route de Weckolsheim
68600 Neuf-Brisach

■ Aire de pique nique

route de Colmar
68600 Neuf-Brisach

■ Aire de pique nique

route de Colmar
68600 Neuf-Brisach

■ Aire de pique nique

sur la piste cyclable, voie
ferrée
68600 Wolfgantzen

■ Aire de pique nique

68280 Appenwihr

■ Aire de pique nique

rue de Baltzenheim
68320 Artzenheim

QUE VISITER ?

♥ Musée Gallo-Romain

Place de la Mairie
68600 Biesheim
03 89 72 01 58
www.biesheim.fr
Installé depuis 1990 dans un bâtiment contemporain, le Capitole, ce musée de site constitue un lieu de visite remarquable. Il présente en exclusivité les collections issues d'une vaste agglomération gallo-romaine localisée au nord de la commune, à l'emplacement du village médiéval disparu « Oedenburg », détruit durant la guerre de 30 ans.

♥ Neuf-Brisach, la ville idéale

68600 Neuf-Brisach
03 89 72 56 66
Venez découvrir Neuf-Brisach, ville fortifiée en forme d'étoile, chef-d'oeuvre de Vauban. Visite libre, circuit découverte de la ville disponible à l'Office de Tourisme, pendant ses horaires d'ouvertures.

♥ Musée Vauban

place de Belfort
68600 Neuf-Brisach
03 89 72 03 93
Les collections exposées sont mises en valeur par plusieurs technologies : vidéoprojection, mapping et écrans tactiles. Un buste de Vauban l'architecte de la ville ainsi qu'un plan-maquette sont les objets phares de la visite.

♥ Musée d'art urbain et de street art Mause Vauban

rue d'Angoulême
68600 Neuf-Brisach
03 89 72 56 66
mausa.fr
Au frais, à l'intérieur des remparts de la citadelle Vauban de Neuf-Brisach, et sur les murs du MAUSA Vauban, ce ne sont pas moins de 1200 m² qu'ont investi des artistes de renommée internationale.

♥ Orgue Rinckenbach

68600 Wolfgantzen

♥ Musée du Jouet

rue Vauban
68000 Colmar
03 89 41 93 10
www.museejouet.com

- ♥ **Musée Bartholdi**
rue des Marchands
68000 Colmar
03 89 41 90 60
www.musee-bartholdi.fr
Dépositaire du précieux héritage de Bartholdi, le musée vous propose de vous immerger dans l'univers intime de l'auteur de la Statue de la Liberté et son rapport au monde.
- ♥ **Musée des Usines Municipales**
Rue du Rudenwadelweg
68000 Colmar
03 89 24 60 07
www.musee-umc.fr
Une page d'histoire du patrimoine industriel de Colmar.
- ♥ **Musée d'Histoire naturelle et d'Ethnographie**
rue Turenne
68000 Colmar
03 89 23 84 15
www.museumcolmar.org
- ♥ **Musée Unterlinden**
Place Unterlinden
68000 Colmar
03 89 20 15 50
www.musee-
unterlinden.com/
- ♥ **Le Village Hansi et son Musée**
rue des Têtes
68000 Colmar
03 89 41 44 20
www.hansi.fr
- ♥ **Maison Pfister**
rue des Marchands
68000 Colmar
03 89 20 68 92
- ♥ **Eglise des Dominicains**
Place des Dominicains
68000 Colmar
03 89 41 27 20
stmartin.colmar@gmail.com
- ♥ **La Petite Venise**
Quai de la Poissonnerie
68000 Colmar
03 89 20 68 92
- ♥ **Collégiale Saint-Martin**
Place de la Cathédrale
68000 Colmar
03 89 41 27 20
- ♥ **Base Nautique de Colmar-Houssen - Colmar Plage**
rue Denis Papin
68000 Colmar
06 22 22 47 22
www.agglo-colmar.fr/base-nautique
Une oasis pour se détendre et s'amuser en famille !
- ♥ **Piscine Aqualia**
rue du Pigeon
68000 Colmar
03 89 24 66 00
www.colmar.fr/piscine-aqualia-colmar
- ♥ **Stade Nautique**
rue Robert Schuman
68000 Colmar
03 89 80 64 70
www.colmar.fr/stade-nautique-piscine-piscines-colmar

? SE RENSEIGNER

- **Office de Tourisme du Pays d'Eguisheim et de Rouffach - Bureau d'Eguisheim** 
Grand Rue
68420 Eguisheim
03 89 78 53 15
www.tourisme-eguisheim-rouffach.com
- **Office de Tourisme Alsace Rhin-Brisach** 
Place d'Armes
68600 Neuf-Brisach
03 89 72 56 66
www.visitalsacerhinbrisach.com
- **Office de Tourisme de Colmar et sa Région**
Place Unterlinden
68000 Colmar
+33 (0)3 89 20 68 92
www.tourisme-colmar.com