

BL522 - Villages médiévaux au cœur du vignoble

BOUCLES LOCALES (-50KM)

25,9km ▲342m



Copyright : Kaysersberg Vignoble - vélo © OTVKB

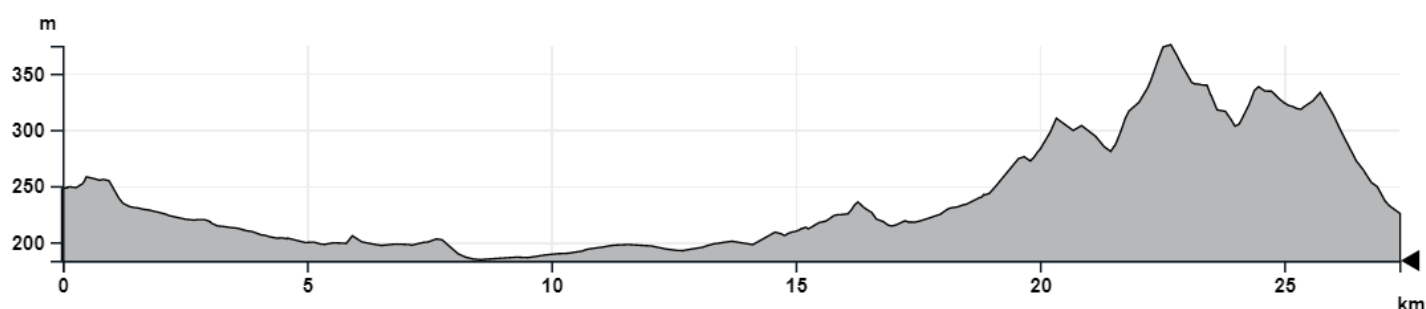

LE PARCOURS

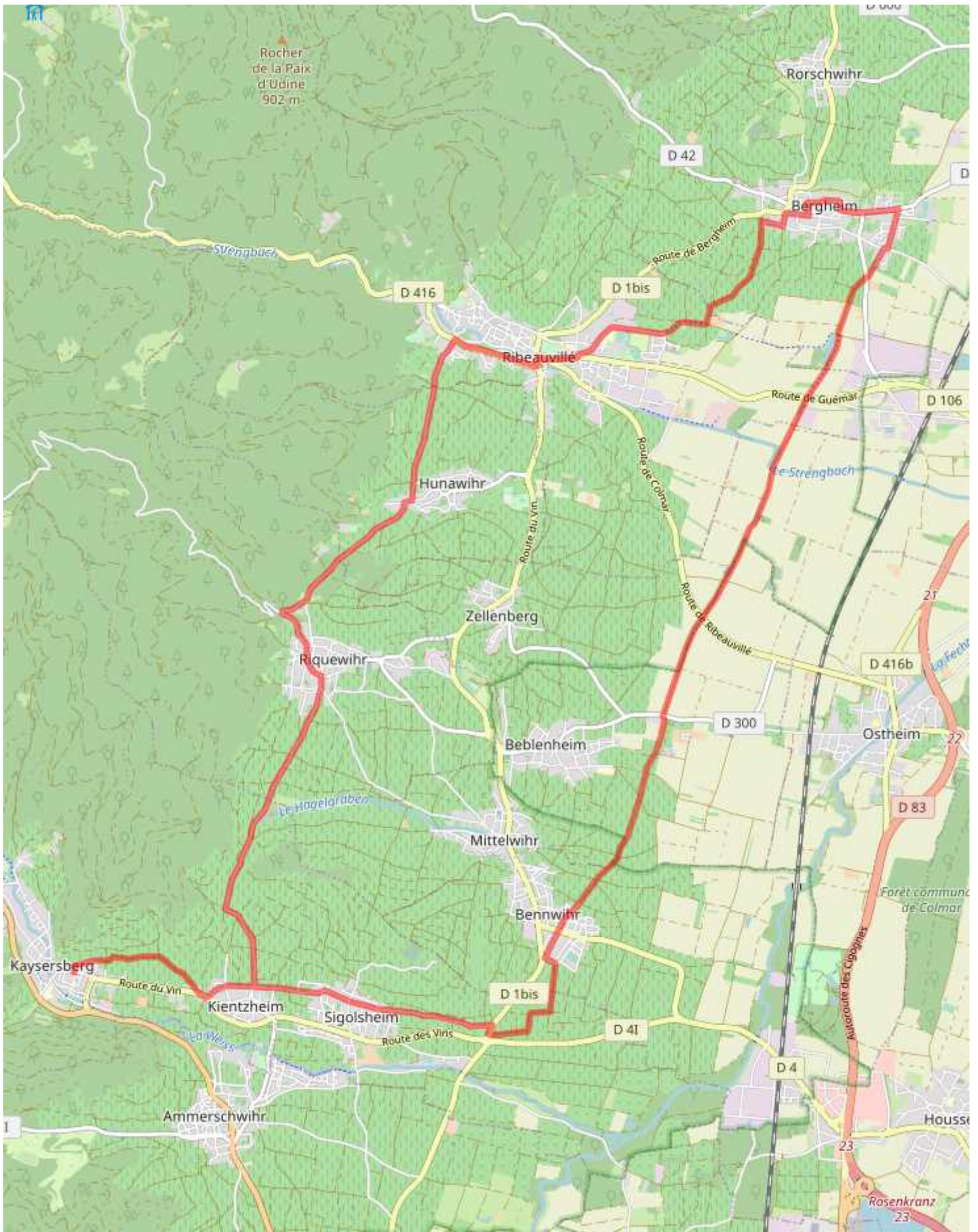

Parcourez le vignoble qui a façonné ces villages emblématiques de la Route des Vins d'Alsace et appréciez leurs nombreux trésors architecturaux. De Kaysersberg, cité impériale surplombée par les vestiges de son château datant du 13e s prenez la direction de Kientzheim, qui a gardé ses remparts originels, puis traversez Sigolsheim. Après Bennwihr, la voie romaine empruntée dès l'antiquité pour éviter les crues du Rhin vous conduira à Ribeauvillé, cité des ménétriers sous la garde bienveillante de ses trois châteaux. Vous traverserez ensuite Hunawihr et son église fortifiée puis Riquewihr, commune classée parmi les Plus Beaux Villages de France avec sa Tour du Dolder, avant de rejoindre Kaysersberg.



■ Route
 ■ Voie à circulation restreinte
 ■ Parcours cyclable en site propre
 ■ Bandes cyclables



HOTELS

- **Hôtel & Spa Ribeauvillé**
Grand'rue
68150 Ribeauvillé
03 67 82 01 65
www.hotelsparibeauville.com
- **Hôtel Au Lion**
place de la Sinne
68150 Ribeauvillé
03 89 73 67 69
www.au-lion.com
- **Hôtel Au Cheval Blanc**
Grand'Rue
68150 Ribeauvillé
03 89 73 61 38
www.hotel-restaurant-
ribeauville.com
- **Hotel de la Tour**
rue de la Mairie
68150 Ribeauvillé
03 89 73 72 73
www.hotel-la-tour.com
- **Hôtel Caveau de l'Ami Fritz**
place de l'Ancien Hôpital
68150 Ribeauvillé
03 89 73 68 11
www.caveau-ami-fritz.com
- **Hôtel Le Clos Saint Vincent**
lieu dit SPIEGEL
68150 Ribeauvillé
03 89 73 67 65
leclassaintvincent.com
- **Hôtel Le Ménestrel**
avenue du Général de Gaulle
68150 Ribeauvillé
03 89 73 80 52
www.hotel-menestrel.com
- **Hôtel Les Trois Châteaux**
Route de Ste Marie-
aux-Mines
68150 Ribeauvillé
03 89 73 82 22
www.hotelrestaurant3chateaux.fr
- **Resort Barrière de Ribeauvillé**
Route Départementale 106
68150 Ribeauvillé
09 70 80 87 67
www.resort-ribeauville.com
- **Hôtel-restaurant Saint Nicolas**
rue Saint-Nicolas
68340 Riquewihr
03 89 49 01 51
www.hotel-st-nicolas.com
- **BEST WESTERN Hôtel & SPA Le Schoenenbourg**
rue de la Piscine
68340 Riquewihr
03 89 49 01 11
www.hotel-schoenenbourg.fr
- **Hôtel de La Couronne**
rue de la Couronne
68340 Riquewihr
03 89 49 03 03
www.hoteldelacouronne.com
- **Hôtel Le Riquewihr**
route de Ribeauvillé
68340 Riquewihr
03 89 86 03 00
www.hotel-le-riquewihr.fr
- **Hôtel Les Remparts** 
rue de la Flieh
68240 Kaysersberg Vignoble
03 89 47 12 12
www.lesremparts.com
- **Hôtel L'Abbaye d'Alspach** 
rue Foch
68240 Kaysersberg Vignoble
03 89 47 16 00
www.hotel-abbaye-
alspach.com
- **Hôtel KLE** 
rue du Père Kohlmann
68240 Kaysersberg Vignoble
03 67 30 05 22
www.hotelkle.com
- **Hostellerie-restaurant Schwendi**
place Schwendi
68240 Kaysersberg Vignoble
03 89 47 30 50
www.schwendi.fr
- **Hôtel-restaurant Art Hotel**
rue Haute du Rempart
68240 Kaysersberg Vignoble
03 89 47 11 51
www.arthotel.fr
- **Hôtel-restaurants Le Chambard - SPA**
rue du Général de Gaulle
68240 Kaysersberg Vignoble
03 89 47 10 17
www.lechambard.fr

CHAMBRES D'HOTES

- **Maison d'hôtes Le clos des raisins**
rue des Raisins
68980 Beblenheim
03 89 79 45 11
www.clos-des-raisins.com
- **Schriner Hüß - Maison d'hôtes de M. Bruppacher Patrice**
rue Jean Macé
68980 Beblenheim
06 35 32 11 50
- **Maison d'hôtes - Hostellerie des Seigneurs de Ribeaupierre**
rue du Château
68150 Ribeauvillé
03 89 73 70 31
www.ribeaupierre.com
- **Maison d'hôtes Mirabelle - Mme PAULETTO**
rue Flesch
68150 Ribeauvillé
06 05 30 41 20
- **Maison d'hôtes - La Ferme des Perles Noires**
rue du Vignoble
68150 Ribeauvillé
- **Maison d'hôtes La grange du couvent**
rue du Lutzelbach
68150 Ribeauvillé
03 89 22 31 22
www.lagrangeducouvent.com
- **Maison d'hôtes Ste-Hune** 
rue du Luehrt
68150 Hunawihir
06 62 94 72 99
www.chambre-vignoble.com
- **Chambres d'hôtes de M. KIEFER Christophe - L'Adrihof**
rue du Cheval
68340 Riquewihr
03 89 47 89 81
www.riquewihradrihof.monsite-
orange.fr
- **Maison d'hôtes - Le chemin du meunier**
Chemin de la Daensch
68340 Riquewihr
06 40 58 80 71
- **Maison d'hôtes de Mme HAUSSER Mireille**
rue du Général De Gaulle
68340 Riquewihr
03 89 47 92 34
www.cep-de-vigne.com
- **Maison d'hôtes La Bergerie**
chemin de la forêt
68340 Riquewihr
03 89 49 01 33
- **Madame et Monsieur CARABIN - Chambres Les Lanternes**
rue de la Flieh
68240 Kaysersberg Vignoble
06 36 66 29 08
- **Madame PICAVET Marie-Thérèse - Chambres d'hôtes Les Cèdres**
Route de Lapoutroie
68240 Kaysersberg Vignoble
03 89 47 15 14
www.les-cedres.org
- **Madame DONATTI Marcia - Chambres d'hôtes**
Rue des Aulnes
68240 Kaysersberg Vignoble
03 89 78 28 73
marciadonatti.blogspot.com

MEUBLES

- **Meublé de tourisme SCHMITT-BOTT Claire - La clé des vignes** 
route de Bergheim
68150 Ribeauvillé
06 73 35 56 81

CAMPINGS

- **Camping des Trois Châteaux**
Route de Sainte-Marie-
aux-Mines
68150 Ribeauvillé
03 89 73 20 00
www.ribeauville.fr

■ **Camping Pierre de Coubertin**
rue de Landau
68150 Ribeauville
03 89 73 66 71
www.camping-alsace.com/camping-pierre-coubertin-ribeauville

■ **Camping de Riquewihr**
route des vins
68340 Riquewihr
03 89 47 90 08
www.campingriquewihr.com

■ **Camping de Kaysersberg**
Rue des Acacias
68240 Kaysersberg Vignoble
03 89 47 14 47
www.camping-kaysersberg.com

AIRE DE CAMPING CAR

■ **Aire de camping-car Cave de Ribeauvillé**
Route de Colmar
68150 Ribeauville
03 89 73 20 35
www.vins-ribeauville.com

■ **Aire d'accueil pour camping-car**
Avenue Jacques Preiss
68340 Riquewihr
03 89 73 23 23
www.ribeauville-riquewihr.com

■ **Aire de stationnement pour camping-car**
Place Jean Monnet
68340 Riquewihr

■ **Aire de Camping Car**
Place de l'Erlenbad
68240 Kaysersberg Vignoble
03 89 78 22 78
www.kaysersberg.com

HEBERGEMENTS COLLECTIFS

■ **La Clausmatt**
Lieu-dit 'la Clausmatt'
68150 Ribeauville
03 89 73 86 15
www.association-espoir.org/auberge-de-clausmatt/

DECOUVRIR LES SAVEURS ALSACIENNES

RESTAURANTS

■ **Le Gambrinus**
rue des raisins
68980 Beblenheim
03 89 49 02 82
www.legambrinus.fr

■ **Auberge Le Bouc Bleu**
rue du 5 décembre
68980 Beblenheim
03 89 47 88 21
www.aubergeleboucbleu.com

■ **Auberge A l'Agneau Blanc**
rue de Hoen
68980 Beblenheim
03 89 47 91 92

■ **Restaurant La Brasserie (Resort Barrière Ribeauvillé)**
route départementale 106
68150 Ribeauville
03 89 73 43 44
www.resort-ribeauville.com

■ **Restaurant Auberge du Parc Carola**
route de Bergheim
68150 Ribeauville
03 89 86 05 75
auberge-parc-carola.com

■ **Restaurant Au Relais des Ménétriers**
avenue du Général de Gaulle
68150 Ribeauville
03 89 73 64 52
www.restaurant-menetriers.com

■ **Auberge Au Zahnacker**
avenue du Général de Gaulle
68150 Ribeauville
03 89 73 60 77
www.restaurant-zahnacker.fr

■ **Restaurant Au Cheval Noir**
avenue du Général de Gaulle
68150 Ribeauville
03 89 73 37 83
cheval-noir-ribeauville.fr

■ **La Manoline**
Grand'Rue
68150 Ribeauville
03 89 49 85 84

■ **Restaurant Ribeaupierre**
route de Bergheim
68150 Ribeauville
03 89 73 87 63

■ **Schaal'É Sucré**
place de la 1ère armée
68150 Ribeauville
03 89 73 34 97
schaalesucre.com

■ **Restaurant A la Ville de Nancy**
Grand'Rue
68150 Ribeauville
03 89 73 60 57
restaurant-villedenancy.com

■ **Winstub La Flammerie - Chez Sophie et Florence**
Grand'Rue
68150 Ribeauville
03 89 73 61 08

■ **Restaurant Winstub Zum Pfifferhus**
Grand'Rue
68150 Ribeauville
03 89 73 62 28
www.facebook.com/Winstub-zum-Pfifferhus-256835521086121/

■ **Restaurant Le Giersberg**
Grand'Rue
68150 Ribeauville
03 89 73 36 46

■ **Restaurant Les Trois Châteaux**
route de Ste-Marie-aux-Mines
68150 Ribeauville
03 89 73 82 22
www.hotelrestaurant3chateaux.fr

■ **Restaurant Au Cheval Blanc**
Grand Rue
68150 Ribeauville
03 89 73 61 38
www.cheval-blanc-alsace.fr

■ **Restaurant du Mouton**
place de la Sinne
68150 Ribeauville
03 89 73 60 11
www.hoteldumouton.fr

■ **Restaurant Au Passage de la Tour**
Grand'Rue
68150 Ribeauville
03 89 73 86 13

■ **Restaurant Café de la Place /S'Garwer Stub**
Place de la 1ère Armée
68150 Ribeauville
03 89 73 78 38

■ **Restaurant Café de la Poste**
place de la 1ère Armée
68150 Ribeauville
03 89 73 60 93

■ **Restaurant D'Baecka Ofa Stub**
Grand'Rue
68150 Ribeauville
03 89 73 82 73
https://www.facebook.com/pages/Dbaecka-Ofa-Stub/163671880313089



- **Caveau de l'Ami Fritz**
place de l'ancien hôpital
68150 Ribeauville
03 89 73 68 11
www.caveau-ami-fritz.com
- **Restaurant l'Arbalète**
Grand'Rue
68150 Ribeauville
03 89 73 82 92
- **Restaurant Le Cammissar**
Grand'Rue
68150 Ribeauville
03 89 86 60 87
www.cammissar.fr
- **Restaurant L'ENTREPOTes**
Place de l'Ancien Hôpital
68150 Ribeauville
03 89 73 64 64
- **Wistub Suzel**
rue de l'Eglise
68150 Hunawihir
03 89 73 30 85
- **Restaurant O'berge du Parc**
route de Ribeauvillé
68150 Hunawihir
03 89 71 74 93
obergeduparc-hunawihir.eatbu.com
- **Restaurant A La Grappe d'Or**
rue des Ecuries Seigneuriales
68340 Riquewihir
03 89 47 89 52
www.restaurant-grappedor.com
- **Restaurant A La Couronne**
rue de la Couronne
68340 Riquewihir
03 89 49 02 12
- **Restaurant Brasserie Le Grognard**
rue des Ecuries Seigneuriales
68340 Riquewihir
03 89 22 35 75
www.facebook.com/legrognard
- **Restaurant Le Médiéval**
rue du Général de Gaulle
68340 Riquewihir
03 89 49 05 31
- **Restaurant Au Cep de Vigne**
rue du Général de Gaulle
68340 Riquewihir
03 89 47 92 34
www.cep-de-vigne.com
- **Restaurant Au Dolder**
rue du Général De Gaulle
68340 Riquewihir
03 89 47 92 56
www.dolder.fr
- **Restaurant Caveau des Rois**
rue Hederich
68340 Riquewihir
03 89 49 04 77
- **Restaurant Le Relais des Moines**
rue du Général De Gaulle
68340 Riquewihir
03 89 86 04 74
www.relaisdesmoines.com
- **Restaurant Le Manala**
rue Saint Nicolas
68340 Riquewihir
03 89 49 01 51
www.hotel-st-nicolas.com
- **Café-restaurant du vigneron**
Avenue Jacques Preiss
68340 Riquewihir
09 81 62 90 04
- **Auberge de la Cigogne**
route de Lapoutroie
68240 Kaysersberg Vignoble
03 89 47 30 33
www.aubergedelacigogne.com
- **Restaurant au Lion d'or**
rue du Général de Gaulle
68240 Kaysersberg Vignoble
03 89 47 11 16
www.auliondor.fr
- **Caveau du Schlossberg**
rue du Général de Gaulle
68240 Kaysersberg Vignoble
03 89 47 17 87
www.caveau-du-schlossberg.fr/
- **Pizzeria Piccola Italia**
Route de Lapoutroie
68240 Kaysersberg Vignoble
03 89 47 38 44
www.piccola-italia.fr
- **Restaurant - Le Kaysersberg**
Rue des Potiers
68240 Kaysersberg Vignoble
03 89 47 19 71
- **Winstub du Chambard**
rue du Général de Gaulle
68240 Kaysersberg Vignoble
03 89 47 10 17
www.lechambard.fr
- **Restaurant Alchémille**
route de Lapoutroie
68240 Kaysersberg Vignoble
03 89 27 66 41
www.alchemille.alsace
- **Restaurant Le Trio**
Rue Haute du Rempart
68240 Kaysersberg Vignoble
03 89 47 11 51
www.le-trio-restaurant.eatbu.com/
- **La Table d'Olivier Nasti**
Rue du Général de Gaulle
68240 Kaysersberg Vignoble
03 89 47 10 17
www.lechambard.fr
- **Restaurant Imagine KB**
rue du général de Gaulle
68240 Kaysersberg Vignoble
03 89 47 04 19
- **La Table du Pâtissier**
rue du général de Gaulle
68240 Kaysersberg Vignoble
03 89 78 22 73
- **Restaurant du Château**
Rue du Général de Gaulle
68240 Kaysersberg Vignoble
03 89 78 24 33
www.restaurantduchateaukaysersberg.fr
- **Maison Hassenforder**
Rue du Général de Gaulle
68240 Kaysersberg Vignoble
03 89 47 13 54
www.roger-hassenforder.com
- **Restaurant Bratschall Manala**
Rue du Gal de Gaulle
68240 Kaysersberg Vignoble
03 89 47 38 49
- **Restaurant - La palme d'or**
rue du général de Gaulle
68240 Kaysersberg Vignoble
03 89 47 37 85
- **Restaurant la Vieille Forge**
rue des Ecoles
68240 Kaysersberg Vignoble
03 89 47 17 51
www.vieilleforge-kb.com

CAVES

- **Cave vinicole / Au Château de Beblenheim**
rue de Hoen
68980 Beblenheim
03 89 47 90 02
www.cave-beblenheim.com
- **Domaine BOTT-GEYL**
Rue du Petit Château
68980 Beblenheim
03 89 47 90 04
www.bott-geyl.com
- **BOTT FRÈRES**
avenue du Général de Gaulle
68150 Ribeauville
03 89 73 22 50
www.bott-freres.fr
- **Cave de Ribeauvillé**
route de Colmar
68150 Ribeauville
03 89 73 20 35
www.vins-ribeauville.com
- **Vins WYMANN Xavier**
rue de la Fraternité
68150 Ribeauville
www.vins-wymann.com

■ Cave Vinicole de Hunawihr

route de Ribeauvillé
68150 Hunawihr
03 89 73 61 67
www.cave-hunawihr.com

■ Domaine François SCHWACH - certifié bio

route de Ribeauvillé
68150 Hunawihr
03 89 73 62 15
www.schwach.com

■ Domaine

MITTNACHT-KLACK
rue des Tuileries
68340 Riquewihr
03 89 47 92 54
www.mittnacht.fr

■ Dopff Au Moulin

avenue Jacques Preiss
68340 Riquewihr
03 89 47 09 69
www.dopff-au-moulin.fr

LOUER OU FAIRE REPARER UN VELO

LOUEURS

■ Ribo'Cycles - location de vélos

rue de Landau
68150 Ribeauville
03 89 73 72 94

■ Cycles BINDER - vente et location de vélos - Réparations

Grand Rue
68150 Ribeauville
03 89 73 65 87

■ Alsa Cyclo Tours - L'Alsace, grandeur nature

Rue du Général de Gaulle
68240 Kaysersberg Vignoble
03 69 45 98 40
www.alsacyclotours.alsace

■ Cycles BINDER - vente et location de vélos - Réparations

Grand Rue
68150 Ribeauville
03 89 73 65 87

REPARATEURS

■ Ribo'Cycles - location de vélos

rue de Landau
68150 Ribeauville
03 89 73 72 94

■ Alsa Cyclo Tours - L'Alsace, grandeur nature

Rue du Général de Gaulle
68240 Kaysersberg Vignoble
03 69 45 98 40
www.alsacyclotours.alsace

INFORMATIONS PRATIQUES

AIRE DE PIQUE-NIQUE

■ Aire de pique-nique

Rue du Petit Château
68980 Beblenheim

■ Aire de pique-nique - Route de Sainte-Marie-aux-Mines

Route de Sainte-Marie-aux-Mines
68150 Ribeauville

■ Aire de pique-nique - Route de Colmar

Route de Colmar
68150 Ribeauville

■ Aire de pique-nique - Route de Guémar

Route de Guémar
68150 Ribeauville

■ Aire de pique-nique - Rue du Lutzelbach

Rue du Lutzelbach
68150 Ribeauville

■ Aire de pique-nique - Rue Roger Kuhlmann

Rue Roger Kuhlmann
68150 Hunawihr

■ Aire de pique-nique - Terrain de sport

Rue des Vosges
68150 Hunawihr

■ Aire de pique-nique de la Hunamatt

Place de la Hunamatt
68150 Hunawihr

■ Aire de pique-nique de l'ancien lavoir

Rue de la Fontaine
68150 Hunawihr

■ Aire de pique-nique des cigognes

Route de Ribeauvillé
68150 Hunawihr

■ Aire de pique-nique - Rue de Mittelwihr

Rue de Mittelwihr
68340 Riquewihr

■ Aire de pique-nique - Ancien lavoir

68240 Kaysersberg Vignoble
03 89 78 22 78
www.kaysersberg.com

■ Aire de pique-nique - Geisbourg

rue du Geisbourg
68240 Kaysersberg Vignoble
03 89 78 22 78
www.kaysersberg.com

■ Aire de pique-nique - Grand Rue

Grand Rue
68240 Kaysersberg Vignoble
03 89 47 12 62

■ Aire de pique-nique - Porte Basse

68240 Kaysersberg Vignoble
03 89 78 22 78
www.kaysersberg.com

■ **Aire de pique-nique - Route de Riquewihr**

route de Riquewihr
68240 Kaysersberg Vignoble
03 89 47 12 62

■ **Aire de pique-nique - Schweitzer**

rue du 18 décembre
68240 Kaysersberg Vignoble
03 89 78 22 78

■ **Aire de pique-nique - Sous le Château**

rue du Tir
68240 Kaysersberg Vignoble
03 89 78 11 11

■ **Aires de pique-nique - Les remparts**

rue des Remparts
68240 Kaysersberg Vignoble
03 89 47 12 62

QUE VISITER ?

♥ **La Tour des Bouchers**

Place de la Mairie
68150 Ribeauvillé
La Tour des Bouchers est la seule parmi les sept tours-portes que comptait la ville jusqu'au XVIIe siècle à avoir survécu aux aléas de l'Histoire. Construite en 1260 et rehaussée en 1536, elle sépare les villes haute et basse. Elle est aujourd'hui l'emblème de la ville et culmine à 29m. L'ancien abattoir se trouvait à proximité jusqu'à la fin du 19e siècle.

♥ **Musée de la Vigne et de la Viticulture**

route de Colmar
68150 Ribeauvillé
03 89 73 20 35
www.vins-ribeauville.com
Musée privé situé dans le sous-sol de la cave vinicole de Ribeauvillé. Évocation du métier de vigneron, du greffage des plants de vigne, des vendanges, du pressurage et de la vinification.

♥ **Conservatoire des arts et techniques graphiques**

rue de l'Abattoir
68150 Ribeauvillé
06 15 40 51 61
Découvrez l'atelier et de vieilles presses litho et typo, comme le modèle Johannisberg de 1898, des affiches d'Hansi ou Eugène Noack, des pierres calcaires dessinées par Waydelich ou Ungerer...

♥ **Chocolaterie Daniel Stoffel**

Route de Guémar
68150 Ribeauvillé
03 89 71 20 20
www.daniel-stoffel.fr
Découvrez tous nos ateliers et nos dégustations thématiques autour du chocolat sur notre site internet www.daniel-stoffel.fr rubrique « ateliers ». Des expériences variées pour petits et grands, toutes les semaines, dans vos trois chocolaterie DS.

♥ **Eglise Saint-Jacques-le-Majeur de Hunawihr**

rue de l'Eglise
68150 Hunawihr
03 89 73 60 42
Construite du XVe au XVIe siècle, sur les bases de l'église primitive du XIe siècle, elle est entourée d'une fortification dans laquelle se trouve le cimetière catholique. La nef, de forme asymétrique, construite sous la Reine, est plafonnée. Sur la tribune se trouve le plus ancien orgue français d'Alsace (1765), du facteur d'orgues Callinet. Le cimetière protestant se trouve en dehors de la fortification.

♥ **NaturOparC**

Route de Ribeauvillé
68150 Hunawihr
03 89 73 72 62
www.naturoparc.fr
Dans un magnifique parc de 5ha, partez à la découverte d'espèces locales : cigognes, loutres, grands hamsters. Partagez des moments avec les soigneurs et éveillez vos sens grâce aux aménagements ludiques pour les enfants.

♥ **Jardins des papillons**

Route de Ribeauvillé
68150 Hunawihr
03 89 73 33 33
www.jardinsdespapillons.fr
Promenez-vous parmi des centaines de papillons exotiques vivants en liberté au coeur d'une flore tropicale luxuriante. Assistez à la naissance en direct de nos papillons (tous les jours de 10h à 15h).

♥ **Château des ducs de Wurtemberg**

Cour du Château
68340 Riquewihr
De 1324 à 1796 Riquewihr est sous la domination des comtes de Wurtemberg. Vous apercevrez au fur et à mesure de votre visite les armoiries représentants trois bois de cerf. En 1540, le duc Georges de Wurtemberg fait démolir l'ancien château pour construire l'actuel, avec pignon crénelé caractéristique de l'art rhénan du XVIe siècle.

♥ **Tour des Voleurs & Maison de Vigneron**

Rue des Juifs
68340 Riquewihr
03 89 58 44 08
www.musee-riquewihr.fr
Cette tour défensive était devenue l'une des prisons de la ville, siège de la justice seigneuriale à l'époque où Riquewihr appartenait aux Wurtemberg. Elle communique avec une maison de vigneron du XVIe siècle.

♥ **Musée du Dolder**

rue du Général de Gaulle
68340 Riquewihr
03 89 58 44 08
www.musee-riquewihr.fr
Classé «musée de France», le Dolder permet de découvrir la cité de Riquewihr et son évolution du XIIIe au XVIIe siècle. Belle vue sur les toits de la cité, vers la plaine et la Forêt-Noire.

♥ **Nécropole Nationale**

68240 Kaysersberg Vignoble
03 89 78 11 11
www.kaysersberg-vignoble.fr
Der Nationalfriedhof ist ein Soldatenfriedhof in Sigolsheim

♥ **Musée du vignoble et des vins d'Alsace** 🍷

Grand'Rue
68240 Kaysersberg Vignoble
03 89 78 21 36
www.musee-du-vignoble-alsace.fr
De la vigne à la cave, du pressoir à la bouteille, arts et traditions populaires de nos aïeux.

♥ **Eglise romane Saints Pierre et Paul**

68240 Kaysersberg Vignoble

♥ **Piscine intercommunale des Trois Châteaux**

rue Pierre de Coubertin
68150 Ribeauville
03 89 73 27 27
www.piscine-3-chateaux.fr
Sport, bien-être ou loisirs, la piscine des 3 châteaux vous propose un panel d'activités et d'équipements : un bassin de natation, des jeux aquatiques pour les enfants et un espace forme avec sauna, hammam et salle de fitness.

♥ **Piscine de plein air Carola**

route de Bergheim

68150 Ribeauville

03 89 73 64 40

www.ribeauville.fr

Piscine de plein air et jeux de plein air. Aires de pique-nique, cafétéria à disposition.

SE RENSEIGNER

■ **Office de tourisme - Bureau d'accueil de Ribeauvillé**

Grand'rue

68150 Ribeauville

03 89 73 23 23

www.ribeauville-riquewihr.com

■ **Office de Tourisme du Pays de Ribeauvillé et Riquewihr**

Grand'rue

68150 Ribeauville

03 89 73 23 23

www.ribeauville-riquewihr.com

■ **Office de Tourisme - Bureau de Kaysersberg**

Rue du Général de Gaulle

68240 Kaysersberg Vignoble

03 89 78 22 78

www.kaysersberg.com

■ **Office de Tourisme - Bureau d'accueil de Riquewihr**

rue de la 1ère Armée

68340 Riquewihr

03 89 73 23 23

www.ribeauville-riquewihr.com