

## BL522 - Medieval villages at the heart of the vineyards



LOCAL CIRCULAR CYCLE TRAILS -50 KM

25,9km ▲342m



Copyright : Kaysersberg Vignoble - vélo © OTVKB

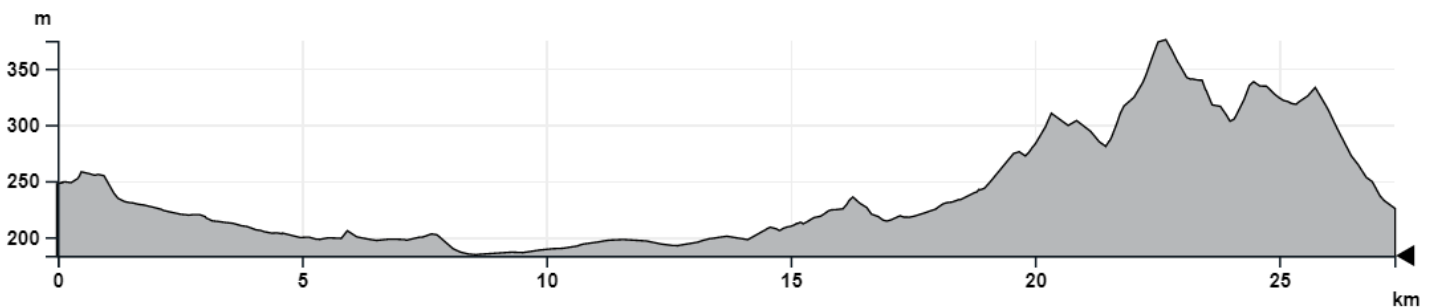

### THE ROUTE

Pedal through the vineyards that have shaped the iconic villages along the Alsace Wine Route where you will discover numerous architectural treasures. From Beblenheim, you can follow the Roman road, built in ancient times to steer clear of the flooding Rhine, as it takes you to Ribeauvillé, the village of strolling fiddlers, under the watchful eye of the three surrounding castles. You will then cross through Hunawihr and its fortified church and Riquewihr, awarded the accolade of one of the Most Beautiful Villages in France with its Dolder Tower. Then wind through Kientzheim to Kaysersberg, an imperial town sitting in the shadow of the vestiges of its 13th c. castle. Finally, ride back towards Kientzheim, which still has its original ramparts and pedal through Sigolsheim to climb up to Benwihr and back to your starting point.

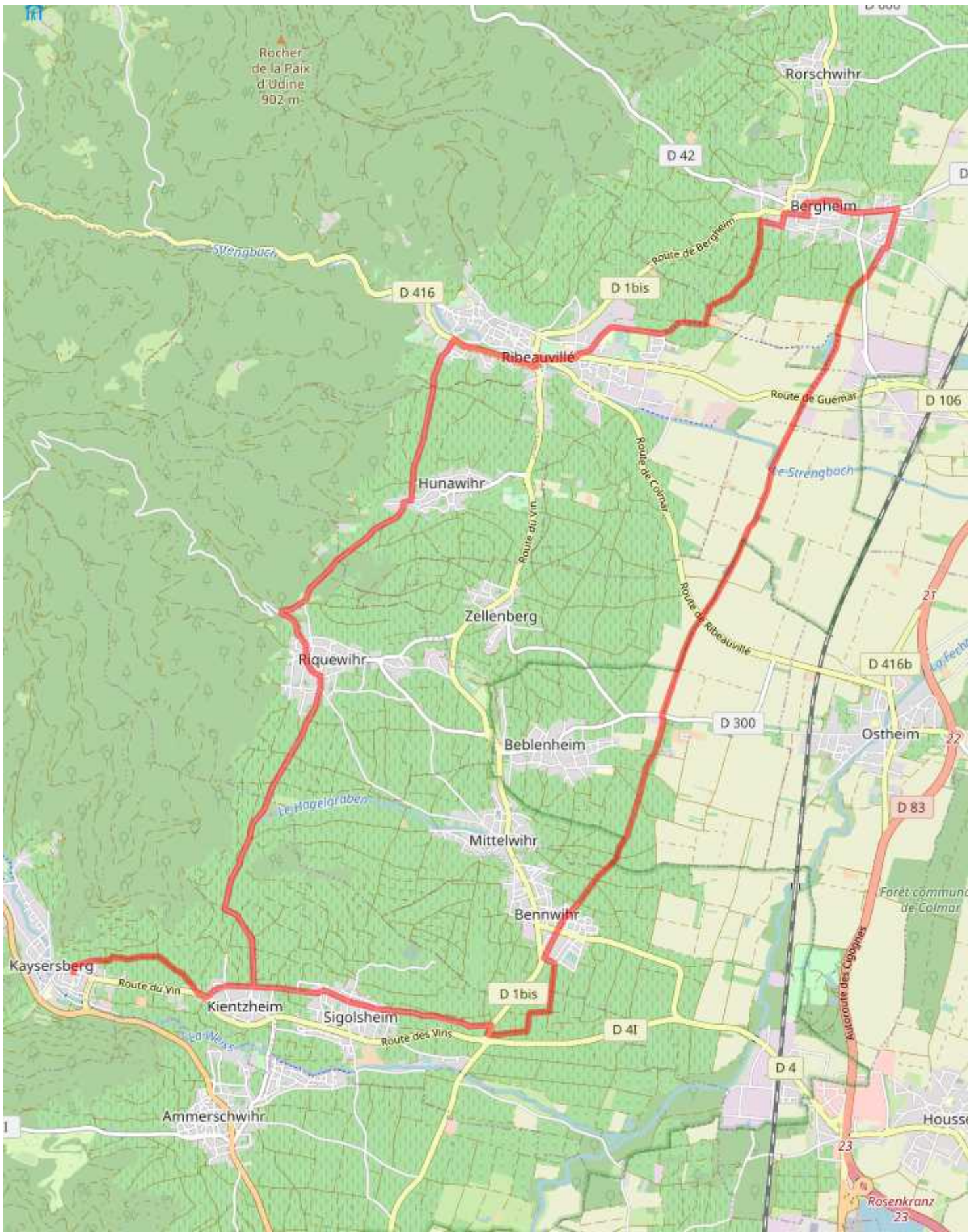

— Road 
 — Restricted access road 
 — Separate cycle track 
 — Cycle lanes



## HOTEL

- **Hôtel & Spa Ribeauvillé**  
Grand'rue  
68150 Ribeauvillé  
03 67 82 01 65  
www.hotelsparibeauville.com
- **Hôtel (-restaurant) Au Lion**  
place de la Sinne  
68150 Ribeauvillé  
03 89 73 67 69  
www.au-lion.com
- **Hôtel (-restaurant) Au Cheval Blanc**  
Grand'Rue  
68150 Ribeauvillé  
03 89 73 61 38  
www.hotel-restaurant-  
ribeauville.com
- **Hôtel de la Tour**  
rue de la Mairie  
68150 Ribeauvillé  
03 89 73 72 73  
www.hotel-la-tour.com
- **Hôtel Caveau de l'Ami Fritz**  
place de l'Ancien Hôpital  
68150 Ribeauvillé  
03 89 73 68 11  
www.caveau-ami-fritz.com
- **Hôtel Le Ménestrel**  
avenue du Général de Gaulle  
68150 Ribeauvillé  
03 89 73 80 52  
www.hotel-menestrel.com
- **Hôtel 'Les Trois Châteaux'**  
Route de Ste Marie-  
aux-Mines  
68150 Ribeauvillé  
03 89 73 82 22  
www.hotelrestaurant3chateaux.fr
- **Resort Barrière de Ribeauvillé**  
Route Départementale 106  
68150 Ribeauvillé  
09 70 80 87 67  
www.resort-ribeauville.com
- **Hôtel-restaurant Saint Nicolas**  
rue Saint-Nicolas  
68340 Riquewihr  
03 89 49 01 51  
www.hotel-st-nicolas.com

- **BEST WESTERN - Hôtel Le Schoenenbourg**  
rue de la Piscine  
68340 Riquewihr  
03 89 49 01 11  
www.hotel-schoenenbourg.fr
- **Hôtel de La Couronne**  
rue de la Couronne  
68340 Riquewihr  
03 89 49 03 03  
www.hoteldelacouronne.com
- **Hôtel Le Riquewihr**  
route de Ribeauvillé  
68340 Riquewihr  
03 89 86 03 00  
www.hotel-le-riquewihr.fr
- **Hôtel Les Remparts**   
rue de la Flieh  
68240 Kaysersberg Vignoble  
03 89 47 12 12  
www.lesremparts.com
- **Hôtel L'Abbaye d'Alspach**   
rue Foch  
68240 Kaysersberg Vignoble  
03 89 47 16 00  
www.hotel-abbaye-  
alspach.com
- **Hôtel KLE**   
rue du Père Kohlmann  
68240 Kaysersberg Vignoble  
03 67 30 05 22  
www.hotelkle.com
- **Hostellerie-restaurant Schwendi**  
place Schwendi  
68240 Kaysersberg Vignoble  
03 89 47 30 50  
www.schwendi.fr
- **Hôtel - restaurant Art Hotel**  
rue Haute du Rempart  
68240 Kaysersberg Vignoble  
03 89 47 11 51  
www.arthotel.fr
- **Hôtel-restaurants Le Chambard - SPA**  
rue du Général de Gaulle  
68240 Kaysersberg Vignoble  
03 89 47 10 17  
www.lechambard.fr

## BED AND BREAKFAST

- **Maison d'hôtes Le clos des raisins**  
rue des Raisins  
68980 Beblenheim  
03 89 79 45 11  
www.clos-des-raisins.com
- **Bed and Breakfast - Hostellerie des Seigneurs de Ribeaupierre**  
rue du Château  
68150 Ribeauvillé  
03 89 73 70 31  
www.ribeauPierre.com
- **Maison d'hôtes Mirabelle - Mme PAULETTO**  
rue Flesch  
68150 Ribeauvillé  
06 05 30 41 20
- **Maison d'hôtes Ste-Hune**   
rue du Luehrert  
68150 Hunawihr  
06 62 94 72 99  
www.chambre-vignoble.com
- **Maison d'hôtes de Mme HAUSSER Mireille**  
rue du Général De Gaulle  
68340 Riquewihr  
03 89 47 92 34  
www.cep-de-vigne.com
- **Madam and Mister CARABIN - Bed & Breakfast Les Lanternes**  
rue de la Flieh  
68240 Kaysersberg Vignoble  
06 36 66 29 08
- **Madam DONATTI Marcia - Bed & Breakfast**  
Rue des Aulnes  
68240 Kaysersberg Vignoble  
03 89 78 28 73  
marciadonatti.blogspot.com

## VACATION RENTALS

- **Tourist furnished accomodation - La Clé des Vignes**   
route de Bergheim  
68150 Ribeauvillé  
06 73 35 56 81

## CAMPSITE

- **Camping des Trois Châteaux**  
Route de Sainte-Marie-  
aux-Mines  
68150 Ribeauvillé  
03 89 73 20 00  
www.ribeauville.fr

- **Camping Pierre de Coubertin**  
rue de Landau  
68150 Ribeauvillé  
03 89 73 66 71  
www.camping-  
alsace.com/camping-pierre-  
coubertin-ribeauville
- **Camping de Riquewihr**  
route des vins  
68340 Riquewihr  
03 89 47 90 08  
www.campingriquewihr.com
- **Kaysersbergs Campsite**  
Rue des Acacias  
68240 Kaysersberg Vignoble  
03 89 47 14 47  
www.camping-  
kaysersberg.com

## PARKING AREA FOR CAMPERS- DORMOBILES

- **Service point - Parking for motorhomes**  
Route de Colmar  
68150 Ribeauvillé  
03 89 73 20 35  
www.vins-ribeauville.com
- **Service point - Parking for motorhomes**  
Avenue Jacques Preiss  
68340 Riquewihr  
03 89 73 23 23  
www.ribeauville-  
riquewihr.com
- **Parking for motorhomes**  
Place Jean Monnet  
68340 Riquewihr
- **Camper area of Kaysersberg**  
Place de l'Erlenbad  
68240 Kaysersberg Vignoble  
03 89 78 22 78  
www.kaysersberg.com

## ■ ■ RESTAURANTS

### ■ Caveau Gambrinus

rue des raisins  
68980 Beblenheim  
03 89 49 02 82  
[www.legambrinus.fr](http://www.legambrinus.fr)

### ■ Auberge Le Bouc Bleu

rue du 5 décembre  
68980 Beblenheim  
03 89 47 88 21

■ [www.aubergeleboucbleu.com](http://www.aubergeleboucbleu.com)

### ■ Auberge A l'Agneau Blanc

rue de Hoen  
68980 Beblenheim  
03 89 47 91 92

### ■ Restaurant La Brasserie (Resort Barrière Ribeauvillé)

■ route départementale 106  
68150 Ribeauville  
03 89 73 43 44  
[www.resort-ribeauville.com](http://www.resort-ribeauville.com)

### ■ Restaurant Auberge du Parc Carola

route de Bergheim  
68150 Ribeauville  
03 89 86 05 75  
[auberge-parc-carola.com](http://auberge-parc-carola.com)

### ■ Restaurant Au Relais des Ménétriers

■ avenue du Général de Gaulle  
68150 Ribeauville  
03 89 73 64 52  
[www.restaurant-menetriers.com](http://www.restaurant-menetriers.com)

### ■ Auberge Au Zahnacker

■ avenue du Général de Gaulle  
68150 Ribeauville  
03 89 73 60 77  
[www.restaurant-zahnacker.fr](http://www.restaurant-zahnacker.fr)

### ■ Restaurant Au Cheval Noir

■ avenue du Général de Gaulle  
68150 Ribeauville  
03 89 73 37 83  
[cheval-noir-ribeauville.fr](http://cheval-noir-ribeauville.fr)

### ■ Schaal'É Sucré

■ place de la 1ère armée  
68150 Ribeauville  
03 89 73 34 97  
[schaalesucre.com](http://schaalesucre.com)

**Restaurant A la Ville de Nancy**  
Grand'Rue  
68150 Ribeauville  
03 89 73 60 57  
restaurant-villedenancy.com

**Restaurant La Flammerie**  
Grand'Rue  
68150 Ribeauville  
03 89 73 61 08

**Restaurant Wistub Zum Pfifferhus**  
Grand'Rue  
68150 Ribeauville  
03 89 73 62 28  
www.facebook.com/Winstub-zum-Pfifferhus-256835521086121/

**Restaurant Le Giersberg**  
Grand'Rue  
68150 Ribeauville  
03 89 73 36 46

**Restaurant Les Trois Châteaux**  
route de Ste-Marie-aux-Mines  
68150 Ribeauville  
03 89 73 82 22  
www.hotelrestaurant3chateaux.fr

**Restaurant Au Cheval Blanc**  
Grand Rue  
68150 Ribeauville  
03 89 73 61 38  
www.cheval-blanc-alsace.fr

**Restaurant du Mouton**  
place de la Sinne  
68150 Ribeauville  
03 89 73 60 11  
www.hoteldumouton.fr

**Restaurant Au Passage de la Tour**  
Grand'Rue  
68150 Ribeauville  
03 89 73 86 13

**Restaurant Café de la Place /S'Garwer Stub**  
Place de la 1ère Armée  
68150 Ribeauville  
03 89 73 78 38

**Restaurant D'Baecka Ofa Stub**  
Grand'Rue  
68150 Ribeauville  
03 89 73 82 73  
https://www.facebook.com/pages/Dbaecka-Ofa-Stub/163671880313089

**Caveau de l'Ami Fritz**  
place de l'ancien hôpital  
68150 Ribeauville  
03 89 73 68 11  
www.caveau-ami-fritz.com

**Restaurant l'Arbalète**  
Grand'Rue  
68150 Ribeauville  
03 89 73 82 92

**Restaurant O'berge du Parc**  
route de Ribeauvillé  
68150 Hunawihir  
03 89 71 74 93  
obergeduparc-hunawihir.eatbu.com

**Restaurant A La Grappe d'Or**  
rue des Ecuries Seigneuriales  
68340 Riquewihr  
03 89 47 89 52  
www.restaurant-grappedor.com

**Restaurant A La Couronne**  
rue de la Couronne  
68340 Riquewihr  
03 89 49 02 12

**Restaurant-brasserie Le Grogard**  
rue des Ecuries Seigneuriales  
68340 Riquewihr  
03 89 22 35 75  
www.facebook.com/legrogard

**Restaurant Le Médiéval**  
rue du Général de Gaulle  
68340 Riquewihr  
03 89 49 05 31

**Restaurant Au Cep de Vigne**  
rue du Général de Gaulle  
68340 Riquewihr  
03 89 47 92 34  
www.cep-de-vigne.com

**Restaurant Au Dolder**  
rue du Général De Gaulle  
68340 Riquewihr  
03 89 47 92 56  
www.dolder.fr

**Restaurant Caveau des Rois**  
rue Hederich  
68340 Riquewihr  
03 89 49 04 77

**Restaurant Le Relais des Moines**  
rue du Général De Gaulle  
68340 Riquewihr  
03 89 86 04 74  
www.relaisdesmoines.com

**Restaurant Le Manala**  
rue Saint Nicolas  
68340 Riquewihr  
03 89 49 01 51  
www.hotel-st-nicolas.com

**Restaurant - La cigogne**  
route de Lapoutroie  
68240 Kaysersberg Vignoble  
03 89 47 30 33  
www.aubergedelacigogne.com

**Restaurant au Lion d'or**  
rue du Général de Gaulle  
68240 Kaysersberg Vignoble  
03 89 47 11 16  
www.auliondor.fr

**Restaurant le Schlossberg**  
rue du Général de Gaulle  
68240 Kaysersberg Vignoble  
03 89 47 17 87  
www.caveau-du-schlossberg.fr/

**Restaurant winstub le Chambard**  
rue du Général de Gaulle  
68240 Kaysersberg Vignoble  
03 89 47 10 17  
www.lechambard.fr

**Restaurant Alchémille**  
route de Lapoutroie  
68240 Kaysersberg Vignoble  
03 89 27 66 41  
www.alchemille.alsace

**Restaurant Le Trio**  
Rue Haute du Rempart  
68240 Kaysersberg Vignoble  
03 89 47 11 51  
www.le-trio-restaurant.eatbu.com/

**La Table d'Olivier Nasti**  
Rue du Général de Gaulle  
68240 Kaysersberg Vignoble  
03 89 47 10 17  
www.lechambard.fr



2023 - www.cyclinginalsace.com

■ **Restaurant Imagine KB**  
rue du général de Gaulle  
68240 Kaysersberg Vignoble

■ **Restaurant la Vieille Forge**  
rue des Ecoles  
68240 Kaysersberg Vignoble

■ **Vins WYMANN Xavier**  
rue de la Fraternité  
68150 Ribeauville

03 89 47 04 19

### La table du pâtissier

rue du général de Gaulle  
68240 Kaysersberg Vignoble  
03 89 78 22 73

### Restaurant du Château

Rue du Général de Gaulle  
68240 Kaysersberg Vignoble  
03 89 78 24 33  
www.restaurantduchateaukaysersberg.fr

### Maison Hassenforder

Rue du Général de Gaulle  
68240 Kaysersberg Vignoble  
03 89 47 13 54  
www.roger-hassenforder.com

### Restaurant Bratschall Manala

Rue du Gal de Gaulle  
68240 Kaysersberg Vignoble  
03 89 47 38 49

### Restaurant - La palme d'or

rue du général de Gaulle  
68240 Kaysersberg Vignoble  
03 89 47 37 85

03 89 47 17 51

www.vieilleforge-kb.com

## WINE CELLARS

### Cooperative Wine Cellar / Au Château of Beblenheim

rue de Hoen  
68980 Beblenheim  
03 89 47 90 02  
www.cave-beblenheim.com

### Domaine BOTT-GEYL

Rue du Petit Château  
68980 Beblenheim  
03 89 47 90 04  
www.bott-geyl.com

### BOTT Frères

avenue du Général de Gaulle  
68150 Ribeauville  
03 89 73 22 50  
www.bott-freres.fr

### Cooperative Wine Cellar /Cave de Ribeauvillé

route de Colmar  
68150 Ribeauville  
03 89 73 20 35  
www.vins-ribeauville.com

www.vins-wymann.com

### Cooperative Wine Cellar / Cave Vinicole de Hunawehr

route de Ribeauvillé  
68150 Hunawehr  
03 89 73 61 67  
www.cave-hunawehr.com

### Domaine François SCHWACH et Fils

route de Ribeauvillé  
68150 Hunawehr  
03 89 73 62 15  
www.schwach.com

### MITTNACHT-KLACK Domaine

rue des Tuileries  
68340 Riquewihr  
03 89 47 92 54  
www.mittnacht.fr

### Dopff Au Moulin

avenue Jacques Preiss  
68340 Riquewihr  
03 89 47 09 69  
www.dopff-au-moulin.fr

## BICYCLE REPAIRS OR E-BIKE AND BICYCLE HIRE

### E-BIKE AND BICYCLE HIRE

#### Ribo'Cycles - bike hire

rue de Landau  
68150 Ribeauville  
03 89 73 72 94

#### Cycles BINDER - bike sales and hire

Grand Rue  
68150 Ribeauville  
03 89 73 65 87

#### Alsa Cyclo Tours - Alsace, life size

Rue du Général de Gaulle  
68240 Kaysersberg Vignoble  
03 69 45 98 40  
www.alsacyclotours.alsace

#### Cycles BINDER - bike sales and hire

Grand Rue  
68150 Ribeauville  
03 89 73 65 87

#### Alsa Cyclo Tours - Alsace, life size

Rue du Général de Gaulle  
68240 Kaysersberg Vignoble  
03 69 45 98 40  
www.alsacyclotours.alsace

## BICYCLE REPAIRS

#### Ribo'Cycles - bike hire

rue de Landau  
68150 Ribeauville  
03 89 73 72 94

## USEFUL INFO

### PICNIC AREA

#### ■ Aire de pique-nique

Rue du Petit Château  
68980 Beblenheim

#### ■ Aire de pique-nique - Route de Sainte-Marie-aux-Mines

Route de Sainte-Marie-aux-Mines  
150 Ribeauville

#### ■ Aire de pique-nique - Route de Colmar

Route de Colmar  
68150 Ribeauville

#### ■ Aire de pique-nique - Terrain de sport

Rue des Vosges  
68150 Hunawehr

#### ■ Aire de pique-nique de la Hunamatt

Place de la Hunamatt  
68150 Hunawehr

#### ■ Aire de pique-nique de l'ancien lavoir

Rue de la Fontaine  
68150 Hunawehr

#### ■ Aire de pique-nique des cigognes

#### ■ Picnic area of the Geisbourg

rue du Geisbourg  
68240 Kaysersberg Vignoble  
03 89 78 22 78  
www.kaysersberg.com

#### ■ Picnic area - Grand Rue

Grand Rue  
68240 Kaysersberg Vignoble  
03 89 47 12 62

#### ■ Picnic area - Porte Basse

68240 Kaysersberg Vignoble  
03 89 78 22 78  
www.kaysersberg.com

#### ■ Picnic area under the castle

rue du Tir  
68240 Kaysersberg Vignoble  
03 89 78 11 11

#### ■ Picnic place of the ramparts

rue des Remparts  
68240 Kaysersberg Vignoble  
03 89 47 12 62



ALSACE  
DESTINATION  
TOURISME  
www.alsacevald.com

**Aire de pique-nique -****Route de Guémar**

Route de Guémar  
68150 Ribeauville

**Aire de pique-nique - Rue du Lutzelbach**

Rue du Lutzelbach  
68150 Ribeauville

**Aire de pique-nique - Rue Roger Kuhlmann**

Rue Roger Kuhlmann  
68150 Hunawihr

Route de Ribeauvillé

68150 Hunawihr

**Aire de pique-nique - Rue de Mittelwihr**

Rue de Mittelwihr  
68340 Riquewihr

**Aire de pique-nique - Ancient washing area**

68240 Kaysersberg Vignoble  
03 89 78 22 78  
www.kaysersberg.com

**Picnic area - Road of****Riquewihr**

route de Riquewihr  
68240 Kaysersberg Vignoble  
03 89 47 12 62

**Picnic area - Schweitzer**

rue du 18 décembre  
68240 Kaysersberg Vignoble  
03 89 78 22 78

 **VISITS?**
**The museum of wine and winemaking**

route de Colmar  
68150 Ribeauville  
03 89 73 20 35  
www.vins-ribeauville.com  
*Private museum located in the basement of the Ribeauvillé wine cellar. Evocation of the winegrower's job, grafting of the vine plants, grape harvest, pressing and wine making.*

**Conservatoire des arts et techniques graphiques**

rue de l'Abattoir  
68150 Ribeauville  
06 15 40 51 61  
*Discover the workshop and old litho and letterpress presses, such as the Johannisberg model from 1898, posters by Hansi or Eugène Noack, limestone drawn by Waydelich or Ungerer...*

**Chocolaterie Daniel Stoffel**

Route de Guémar  
68150 Ribeauville  
03 89 71 20 20  
www.daniel-stoffel.fr  
*Découvrez tous nos ateliers et nos dégustations thématiques autour du chocolat sur notre site internet www.daniel-stoffel.fr rubrique « ateliers ». Des expériences variées pour petits et grands, toutes les semaines, dans vos trois chocolaterie DS.*

**Church Saint-Jacques-le-Majeur of Hunawihr**

rue de l'Eglise  
68150 Hunawihr  
03 89 73 60 42  
*Built from the 15th to the 16th century, on the basis of the primitive church of the 11th century, it is surrounded by a fortification in which the Catholic cemetery is located. The nave, asymmetrical in shape, was built under the Reformation in 1537 and has a ceiling. On the gallery is the oldest French organ in Alsace (1765) by the organ builder Callinet. The Protestant cemetery is located outside the fortification.*

**♥ NaturOparC**

Route de Ribeauvillé  
68150 Hunawihr  
03 89 73 72 62  
www.naturoparc.fr  
*Meet the storks in freedom, observe the otters in their natural environment, stroke the fish in the aquarium, share the experience of the caretakers and discover the Alsatian biotopes in this beautiful park! A fun time to share with young and old.*

**♥ Château des ducs de Wurtemberg**

Cour du Château  
68340 Riquewihr  
*From 1324 to 1796, Riquewihr was under the domination of the counts of Wurtemberg. During your visit, you will see the coat of arms representing three deer antlers. In 1540, Duke Georges de Wurtemberg had the old castle demolished to build the current one, with its crenellated gable characteristic of the Rhenish art of the 16th century.*

**♥ Dolder Belfry**

rue du Général de Gaulle  
68340 Riquewihr  
03 89 58 44 08  
www.musee-riquewihr.fr  
*Classified as a 'Museum of France', the Dolder (1291) allows you to discover Riquewihr, a fortified medieval town and its evolution from the 12th to the 17th century. From the top of the tower (25m), beautiful view over the roofs of the city and towards the plain.*

**♥ Romanesque church of Saints Peter and Paul**

68240 Kaysersberg Vignoble

**♥ Butterflies garden**

Route de Ribeauvillé  
68150 Hunawihr  
03 89 73 33 33  
www.jardinsdespapillons.fr  
*Walk among hundreds of exotic butterflies living in freedom in the heart of vast tropical flora. Watch live the*  
*th of our butterflies*  
*everyday from 10 AM to 3 PM)*  
2023 www.cyclinginalsace.com

**♥ The thieves' tower and the winemaker's house**

Rue des Juifs  
68340 Riquewihr  
03 89 58 44 08  
www.musee-riquewihr.fr  
*This defensive tower had become one of the city's prisons, the seat of lordly justice at the time Riquewihr belonged to the Württemberg family. It communicates with a winegrower's house dating*

**♥ National Necropolis**

68240 Kaysersberg Vignoble  
03 89 78 11 11  
www.kaysersberg-vignoble.fr  
*The National Cemetery is a military cemetery in Sigolsheim*

**♥ Swimming pool Les Trois Châteaux**

rue Pierre de Coubertin  
68150 Ribeauville  
03 89 73 27 27  
www.piscine-3-chateaux.fr  
*Sport, well-being or leisure, the swimming pool 'des 3 châteaux' offers a range of activities and equipment: a swimming pool, water games for children and a fitness area with sauna, steam room and fitness room.*

**♥ Open-air swimming pool Carola**

route de Bergheim  
68150 Ribeauville  
03 89 73 64 40  
www.ribeauville.fr  
*Outdoor swimming pool and outdoor games. Picnic areas, cafeteria available.*



ALSACE  
DESTINATION  
TOURISME

from the 16th century.

history for wine-growing and  
wine-making.

## TOURIST OFFICE

### **Tourist Office - Bureau d'accueil de Ribeauvillé**

Grand'rue  
68150 Ribeauville  
03 89 73 23 23  
[www.ribeauville-riquetwih.com](http://www.ribeauville-riquetwih.com)

### **Office de Tourisme du Pays de Ribeauvillé et Riquewihr**

Grand'rue  
68150 Ribeauville  
03 89 73 23 23  
[www.ribeauville-riquetwih.com](http://www.ribeauville-riquetwih.com)

### **Tourist office - Office in Kaysersberg**

Rue du Général de Gaulle  
68240 Kaysersberg Vignoble  
03 89 78 22 78  
[www.kaysersberg.com](http://www.kaysersberg.com)

### **Tourist Office - office of Riquewihr**

rue de la 1ère Armée  
68340 Riquewihr  
03 89 73 23 23  
[www.ribeauville-riquetwih.com](http://www.ribeauville-riquetwih.com)