

BL346 - Paysage et produits de terroir d'Alsace Bossue

BOUCLES LOCALES (-50KM)

● 20,7km ▲ 199m



Copyright : Canal de la Sarre - Yvon MEYER

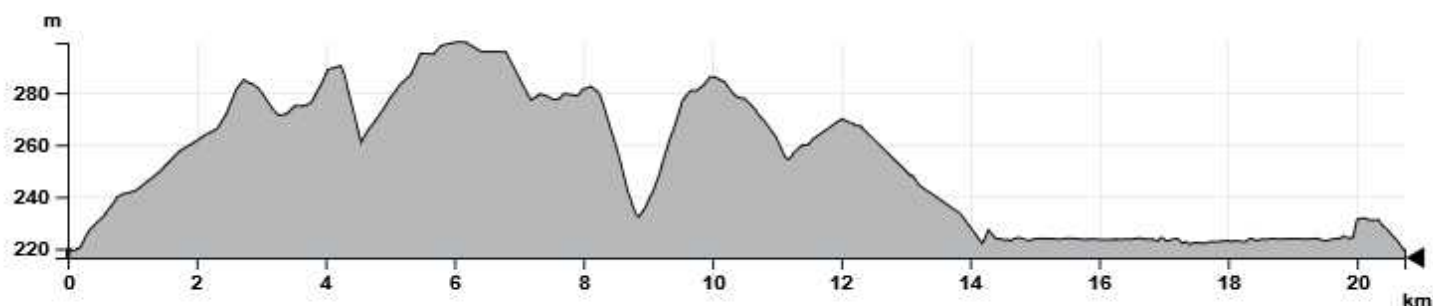

🚲 LE PARCOURS

Cette boucle vous amènera, au départ du port de Harskirchen, à traverser les communes de Hisingen (Grange du Paysan) et Altwiller (Ferme Longchamp, Hutte gauloise), la forêt de Bonnefontaine (ruines de l'ancien château, Ecluse 16 et Canal de la Sarre). Après Diedendorf (château, vergers), vous pourrez admirer les somptueux paysages de la vallée de la Sarre, avant de rejoindre votre point de départ.

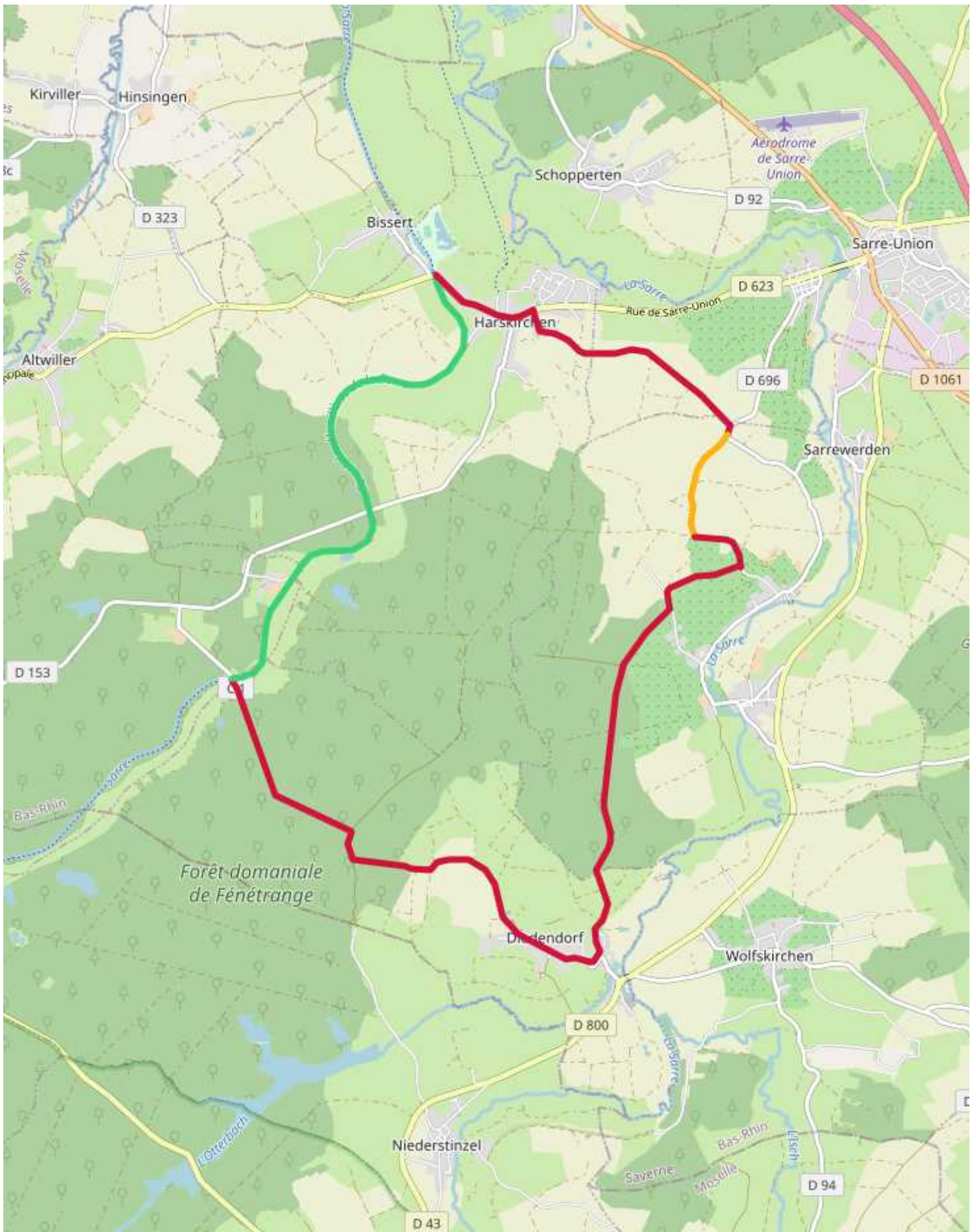

— Route
 — Voie à circulation restreinte
 — Parcours cyclable en site propre
 — Bandes cyclables



OU SE LOGER ?

HOTELS

■ Hôtel-restaurant Le Bockenheim

rue du Maréchal Foch
67260 Sarre Union
03 88 00 11 82

■ Hôtel-restaurant A La Porte Haute

rue de Bitche
67260 Sarre Union
03 88 00 22 43

CAMPINGS

■ Camping "Coeur d'Alsace"

 rue du canal
67260 Harskirchen
03 88 70 39 08
camping-coeur-alsace.fr

■ Camping Les Sapins

rue de la Paix
67260 Keskastel
03 88 00 19 25
<https://www.camping-keskastel.fr/fr/home/>

AIRE DE CAMPING

CAR

■ Aire de service pour campings-cars

rue de Bissert
67260 Harskirchen

DECOUVRIR LES SAVEURS ALSACIENNES

RESTAURANTS

■ Auberge du Moulin

rue du meunier
67260 Harskirchen
03 88 00 90 45

■ Restaurant de l'Ecluse 16

Lieu-dit Bonnefontaine
67260 Altwiller
03 88 00 90 42
www.ecluse16.com

■ Restaurant le M

rue de Harskirchen
67260 Altwiller
09 51 04 91 87

LOUER OU FAIRE REPARER UN VELO

LOUEURS

■ Loc'bike & Trot

rue du Grunewald
67430 Waldhambach
06 80 27 71 90
<http://www.locbike-trot.fr/>

REPARATEURS

■ Loc'bike & Trot

rue du Grunewald
67430 Waldhambach
06 80 27 71 90
<http://www.locbike-trot.fr/>

QUE VISITER ?

♥ Eglise protestante Stengel

67260 Harskirchen

♥ Parc Nature de Cheval

Neuweyerhof
67260 Altwiller
03 88 01 45 21
www.parc-naturedecheval.fr

♥ Collégiale St Blaise

67260 Sarrewerden

♥ Port de plaisance

rue de Bissert
67260 Harskirchen
Le port de Harskirchen/Bissert est la première porte d'entrée alsacienne du Canal de la Sarre. Le site est idéal pour un arrêt dans un environnement calme et verdoyant. De nombreux services et équipements sont disponibles sur place (pontons d'amarrage, bornes d'alimentation eau et électricité, sanitaire et laverie, pompe d'aspiration eaux usées, aire de pique-nique...). Départs de circuits cyclotouristiques et pédestres sur place.



rue principale
67430 Lorentzen
03 88 00 40 39
[www.tourisme.alsace-
bossue.net](http://www.tourisme.alsace-
bossue.net)