



Véloroute de la vallée de la Thur

● 40,2km ▲ 45m ▼ 284m



Copyright : Lac de Kruth



DE ROUTE

Langs het water ontdekt u de geheimen van de waterkracht en de industriële ontwikkeling van de Thurvallei. Educatieve panelen voeren u terug naar de tijd toen de Thur omzoomd was met molens: papiermolens, meelfabrieken, oliemolens, enz. De route leidt naar het meer van Kruth-Wildenstein, het grootste stuwmeer van het Vogezengebergte, dat een prachtig recreatiecentrum is met uitzicht op de ruïnes van de Schlossberg. Vanuit Thann, de zuidelijke toegangspoort tot de wijnroute van de Elzas, kunt u via de Thurtal-fietsroute gemakkelijk het Wesserling-park, het Eco-Museum Textiel en zijn tuinen bereiken, voordat u aan het meer van Kruth een welverdiende pauze neemt.

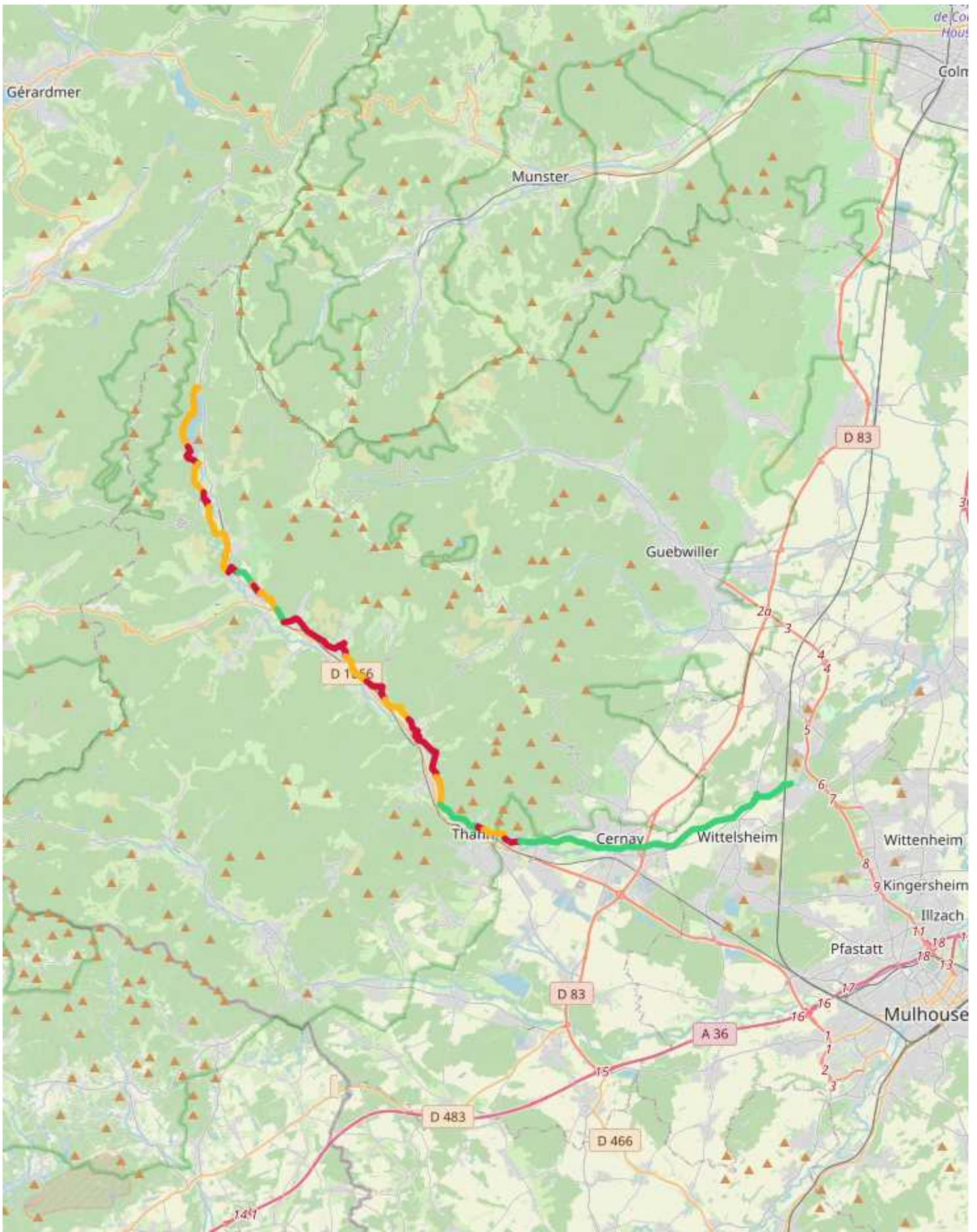

— Verharde weg
 — Weg met beperkt verkeer
 — Fietspad
 — Fietsstrook



- gare SNCF de Kruth
- Gare SNCF d'Oderen
- Gare SNCF de Fellinging
- Gare SNCF de Ranspach
- Gare SNCF de Saint Amarin
- Gare de Moosch
- Gare SNCF de Willer sur Thur
- Gare SNCF de Bitschwiller
- Gare SNCF de Thann
- Gare SNCF de Vieux Thann
- Gare SNCF de Cernay
- Gare SNCF de Graffenwald
- Gare SNCF de Staffelfelden

ACCOMMODATIE

HOTEL

- **Auberge de France**
Grand'Rue
68820 Kruth
03 89 82 28 02
www.aubergedefrance.fr
- **Hôtel-restaurant Auberge du Mehrbächel**
Meerbachel
68550 Saint Amarin
03 89 82 60 68
www.auberge-mehrbachel.com
- **Hôtel Au Rangen**
rue du Général de Gaulle
68800 Thann
03 89 37 47 33
www.hoteldurangen.com
- **Hôtel Restaurant De France**
rue du Général de Gaulle
68800 Thann
03 89 37 02 93
www.hoteldefrance-thann.com
- **Hôtel-restaurant Du Parc**
rue Kléber
68800 Thann
03 89 37 37 47
www.alsacehotel.com
- **Hôtel Restaurant Moschenross**
rue du Général de Gaulle
68800 Thann
03 89 37 00 86
www.moschenross.fr
- **Hôtel Restaurant Aux Sapins**
rue Jeanne d'Arc
68800 Thann
03 89 37 10 96
www.auxsapinshotel.fr

- **Hôtel - restaurant 'l'Hostellerie d'Alsace'**
rue Poincaré
68700 Cernay
03 89 75 59 81
www.hostellerie-alsace.fr

B&B

- **Chambres d'hôte de M. Thierry GRUNENWALD**
Annexe du Hof
68820 Kruth
03 89 82 27 05
www.lamorainedulac.fr
- **Les Arts Verts**
Grand Rue
68820 Kruth
03 89 82 21 18
www.chambre-les-arts-verts.com
- **Chambres d'hôte de Monsieur Serge BACH**
Route du Ventron
68820 Kruth
03 89 82 28 26
www.chambres-vosges.com
- **Chambres d'hôtes Monsieur et Madame VAUTHIER**
Grand rue
68470 Fellinging
06 82 28 28 60
- **Chambre d'hôte - Maison Hautes Vosges**
rue du 2 décembre 1944
68470 Ranspach
03 89 82 60 27
- **Chambre d'hôtes de Monsieur Patrice GIRARDEAUX**
place de Lattre de Tassigny
68800 Thann
06 01 44 11 43

- **Chambre d'hôtes de Madame Francine BOCKEL : villa les Pervenches**
rue des Jardins
68800 Thann
06 27 94 79 42
villa.pervenches.fr

- **Bed & Breakfast by Mrs ZUBER Jocelyne**
rue Saint-Georges
68800 Thann
06 19 82 62 63
castel.thann.org

- **Chambre d'hôtes : la Demeure Flieg**
rue des Travailleurs
68700 Cernay
06 25 55 85 47
www.flieg.fr

- **Chambres d'hôtes Aux Berges de la Thur**
rue Marie-Louise
68850 Staffelfelden
03 89 55 11 18
www.auxberges-thur.fr

VAKANTIEWONINGEN

- **Meublé de Madame Bockel : la Villa Pervenche** 
rue des Jardins
68800 Thann
06 27 94 79 42
- **Meublé de Madame MEUZARD : la pause d'Asa** 
rue Clémenceau
68700 Cernay
06 77 09 71 41
www.gites-de-france.com/fr/grand-est/haut-rhin/la-pause-dasa-68g2998

CAMPING

- **Camping Le Wagga**
68830 Oderen
03 89 28 24 32

- **Camping Les Bouleaux**
rue des Bouleaux
68470 Ranspach
03 89 82 64 70
www.alsace-camping.com

- **Camping La Mine d'Argent**
Rue de la Mine d'Argent
68690 Moosch
03 89 82 30 66
www.camping-la-mine-argent.com

SERVICEPLAATSEN VOOR CAMPERS

- **Aire de service Le Schlossberg**
Rue de Bourbach
68820 Kruth
03 89 82 26 76
www.schlossberg.fr
- **Servicegebied voor campers in Willer-sur-Thur**
Place de la Liberté
68760 Willer-sur-Thur
03 89 38 16 50
www.willersurthur.fr
- **Serviceplaats voor campers: parking du Centre**
rue du Général de Gaulle
68800 Thann
03 89 37 96 20
www.tourisme-thann-cernay.fr
- **Parking spaces for caravans at Thann**
Place du Bungert
68800 Thann
03 89 37 96 20
www.tourisme-thann-cernay.fr

- **Serviceplaats voor campers op Camping les Cigognes**
rue René Guibert
68700 Cernay

GROEPSACCOMMODATI Stage accommodation

■ **Refuge du Grieb**
68820 Kruth
03 68 06 62 43

■ **Cercle Saint-Thiébaud**
rue Kléber
68800 Thann
03 89 37 59 60
www.cercle-thann.com

ONTDEK DE ELZASSER SMAKEN

RESTAURANTS

■ **Auberge de France**
Grand Rue
68820 Kruth
03 89 82 28 02
www.aubergedefrance.fr

■ **Restaurant Auberge du Lac**
Annexe du Hof
68820 Kruth
03 89 82 27 05
www.lamorainedulac.fr

■ **Auberge du Vieux Moulin**
rue Gorth
68830 Oderen
03 89 81 31 94
www.levieuxmoulin.net

■ **Le Wagga**
68830 Oderen
03 89 28 24 32

■ **Restaurant Le Saisonnier**
Grand Rue
68470 Fellingring
03 89 82 63 68

■ **Restaurant Ami des Routiers**
Route Nationale
68470 Ranspach
03 89 82 61 34

■ **Le Flamma Eck**
rue des Bouleaux
68470 Ranspach
03 89 82 64 70
www.flamma-eck.com

■ **Restaurant-Pizzeria Dilligence Pizz'**
rue Charles de Gaulle
68550 Saint Amarin
03 89 82 79 47

■ **Restaurant Aux Trois Rois**
rue du Général de Gaulle
68690 Moosch
03 89 82 34 66
www.aux-trois-rois.com

■ **Restaurant A la couronne**
rue de la Grande Armée
68760 Willer-sur-Thur
03 89 82 34 01
www.lacouronne-bischoff.fr

■ **Restaurant Le Willerhof**
rue du Général Galliéni
68760 Willer-sur-Thur
03 89 82 34 04
www.restaurant-willerhof.fr

■ **Restaurant Aux saveurs du Thurtal**
route Joffre
68620 Bitschwiller-lès-Thann
03 89 37 03 16
www.auxsaveursduthurtal.com

■ **Restaurant Valentino**
rue du Rhin
68620 Bitschwiller-lès-Thann
03 89 37 02 64
www.valentino-restaurant-pizzeria.fr

■ **Restaurant Au Floridor**
rue du Floridor
68800 Thann
03 89 37 09 52
www.hotel-floridor-thann.com

■ **Restaurant Le Mézé**
rue Saint-Jacques
68800 Thann
03 89 37 90 45
www.lemeze.fr

■ **Brasserie Demi-Lune**
rue du Général de Gaulle
68800 Thann
03 89 37 94 50
restaurantbardemilune.eatbu.com

■ **Restaurant Le Caséus**
rue de la 1ère Armée
68800 Thann
03 89 37 10 68
www.lecaseus.fr

■ **Restaurant Le Moschenross**
rue du Général de Gaulle
68800 Thann
03 89 37 00 86
www.moschenross.fr

■ **Restaurant Du Parc**
rue Kleber
68800 Thann
03 89 37 37 47
www.alsacehotel.com

■ **Restaurant De France**
Rue du Général de Gaulle
68800 Thann
03 89 37 02 93
www.hoteldefrance-thann.com

■ **Restaurant Aux Sapins**
rue Jeanne d'Arc
68800 Thann
03 89 37 10 96
www.auxsapinshotel.fr

■ **Restaurant Au Petit Rangen**
rue de la 1ère Armée
68800 Thann
03 89 37 00 00
www.tourisme-thann-cernay.fr

■ **Restaurant Alba**
route de Mulhouse
68800 Vieux-Thann
03 89 37 73 43
www.paradiso-pizzeria.fr

■ **Restaurant La Maison Blanche**
route de Cernay
68800 Vieux-Thann
03 89 28 16 72
www.restaurant-le-bloom.fr

■ **Restaurant Théière et Couverts**
rue de Thann
68700 Cernay
03 89 39 34 01

■ **Restaurant La suite**
Faubourg de Colmar
68700 Cernay
03 89 38 95 53
www.restaurant-la-suite-cernay.fr

■ **Restaurant 'La Taverne Alsacienne'**
rue de Wittelsheim
68700 Cernay
03 89 75 58 50
www.taverne-alsacienne.fr

■ **Hostellerie d'Alsace**
rue Poincaré
68700 Cernay
03 89 75 59 81
www.hostellerie-alsace.fr

■ **Restaurant L'île Bourbon**
rue Clémenceau
68700 Cernay
06 95 18 43 67

■ **Pizzeria Trattoria Papa Joe**
Faubourg des Vosges
68700 Cernay
03 89 75 64 44

■ **Restaurant au raisin**
rue de Reiningue
68310 Wittelsheim
03 89 55 20 25

FIETSENVERHUUR EN ELEKTRISCHE

■ Location de VTT électrique au Parc Arbre Aventure

Grand rue
68820 Kruth
03 89 82 25 17
www.parcarbreaventure.com

FIETSENMAKE

■ Cyclothérapie

rue Charles de Gaulle
68550 Saint Amarin
03 89 74 54 90

■ Cycles Mannheim

route de Roderen
68800 Vieux-Thann
03 89 37 11 23
www.cyclesmannheim.com

■ Culture Vélo

rue du Laurier
68700 Cernay
03 89 38 45 45
www.culturevelo.com/-Cernay-94-03 89 55 06 82

■ Cycle Leicht Reverdy

rue de la Saugue
68700 Cernay
09 87 15 85 08
https://www.velos-mulhouse.fr/

■ Cycles Sarron Jean-Marie

rue de la Hohmatten
68310 Wittelsheim

■ E. Leclerc Sport et Loisirs

rue de Normandie
68700 Cernay
03 89 83 83 83
www.e-leclerc.com/cernay/magasins-specialises/sports-et-loisirs

i NUTTIGE INFO

PICKNICKPLAATSEN

■ Aire du lac

Grand'Rue
68820 Kruth
03 89 82 28 21

■ Aire du camping

Grand'Rue
68820 Kruth
03 89 82 28 21

■ Aire de pique-nique

Rue de la Carrière
68620 Bitschwiller-lès-Thann

■ Aire de pique-nique

Rue de la Fonderie
68620 Bitschwiller-lès-Thann

■ Aire de pique-nique

Rue du vignoble
68800 Thann

■ Aire de pique-nique

Chemin du Renschel
68800 Vieux-Thann

■ Aire de pique-nique

Route de Cernay
68800 Vieux-Thann

■ Aire de pique-nique

rue Guibert
68700 Cernay

■ Aire de pique-nique : Parc des Rives de la Thur

rue Eiffel
68700 Cernay

■ Aire de pique-nique : Skate parc

rue Guibert
68700 Cernay

👁️ TE ZIEN?

♥ Les ruines du chateau du Schlossberg

68820 Kruth
03 89 82 13 90
http://www.hautes-vosges-alsace.fr/fr/

♥ Musée Serret

rue Clemenceau
68550 Saint Amarin
03 89 38 24 66
http://www.museeserret.fr
De larges collections en lien avec la 1ère et la 2nd guerre mondiale. L'histoire et les activités au fil du temps des habitants de la Vallée de St-Amarin. On peut y voir aussi l'exposition De la fleur au miel consacrée à l'apiculture du secteur.

♥ Nécropole nationale française de Moosch

rue du cimetière militaire
68690 Moosch
http://www.paysages-et-sites-de-memoire.fr/site/moosch

♥ La Route Joffre

68620 Bitschwiller-lès-Thann
03 89 37 96 20
www.tourisme-thann-cernay.fr
Cette route touristique attire les amoureux de la nature et offre de magnifiques panoramas grâce à son point culminant le Col du Hundsrück.

- ♥ **De collegiale kerk St-Thiébaud**
place Joffre
68800 Thann
03 89 37 96 20
Laat u verleiden door dit historische juweel en zijn driedubbele timpaan, uniek in Frankrijk, dat wordt beschouwd als een van de mooiste gotische kerken van de Elzas.
- ♥ **La croix du Rangen**
Vignoble du Rangen
68800 Thann
03 89 37 96 20
Envie de dominer le fameux vignoble du Rangen ou la ville de Thann ? Il vous faudra d'abord arpenter le sentier viticole et grimper à la Croix du Rangen pour profiter de la vue !
- ♥ **Le centre ville de Thann**
place Joffre
68800 Thann
03 89 37 96 20
Au hasard des petites ruelles, la ville de Thann vous livre toutes ses richesses : Collégiale, fontaines, oriels, maisons, tours et fortifications...
- ♥ **Le vignoble du Rangen**
rue du vignoble
68800 Thann
03 89 37 96 20
Laissez-vous surprendre par ses pentes allant jusqu'à 45° et suivez son sentier viticole qui vous mène à la découverte de ce vignoble d'exception, le plus au Sud de la Route des Vins d'Alsace.
- ♥ **De ruïne van het kasteel van Engelbourg**
68800 Thann
03 89 37 96 20
Een uitzonderlijke en ongewone plaats op de hoogten van Thann. Laat u verrassen door het "Oog van de Heks", zijn verhalen en legendes en zijn 360° uitzicht over de stad en nog veel meer!
- ♥ **Museum van de Vrienden van Thann**
rue Saint Thiébaud
68800 Thann
03 89 37 14 54
www.les-amis-de-thann.com
Een museum dat zijn schatten over volkstradities door de eeuwen heen en de cultus van Saint-Thiébaud tentoonstelt in een sprookjeszaal! Het zal je hoofd doen tollen...
- ♥ **Zuidelijke toegangspoort tot de wijnroute van de Elzas**
Place Modeste-Zussy
68800 Thann
03 89 37 96 20
Het museum is gevestigd in een voormalige vestingstoren die bekend staat als de "Heksen Toren" uit 1411 en toont de terroirs van de Elzasser wijngaarden en verschillende geologische aspecten die verband houden met de wijnstok.
- ♥ **Het ooievaarspark**
rue Guibert
68700 Cernay
03 89 75 50 35
De "Storcka" - ooievaar in het Elzassisch - is de naam die aan de inwoners van de stad Cernay is gegeven. In het hart van de stad bevindt zich een speciaal park waar vele ooievaars 's zomers en 's winters gelukkig leven.
- ♥ **Parkeer aan de oever van de Thur**
rue Gustave Eiffel
68700 Cernay
03 89 75 50 35
Dit park van 12 hectare langs de rivier, een echte long in het hart van de stad Cernay, nodigt uit tot een wandeling langs de oevers van de Thur. Volledig uitgerust met rustplaatsen, picknick en spelletjes.
- ♥ **Museum van "Porte de Thann"**
rue de Thann
68700 Cernay
03 89 75 88 80
www.musee-cernay.org
Het museum is gedeeltelijk gevestigd in een middeleeuwse poort die sinds de 14e eeuw deel uitmaakt van de vestingwerken van de stad. Een reis terug in de tijd is gegarandeerd met een maquette van de wederopbouw van de stad te ontdekken!
- ♥ **Eglise Catholique**
rue de Thann
68700 Cernay
03 89 75 54 05
- ♥ **Réserve naturelle volontaire agréée de Rothmoos**
68310 Wittelsheim
www.mdpa.fr/les-zones-humides.html
- ♥ **Musée de la Mine et de la Potasse**
rue Joseph Else
68310 Wittelsheim
07 84 57 51 76
www.musees-mulhouse.fr/musees/musee-de-la-mine-et-de-la-potasse/
La fabuleuse aventure de l'exploitation de la potasse en Alsace.
- ♥ **Les Mines de Potasse**
Avenue Joseph Else
68310 Wittelsheim
- ♥ **Lac de Kruth-Wildenstein**
68820 Kruth
03 89 82 26 46
www.lac-kruth-wildenstein.fr
Envie d'un cadre reposant et dépayçant ou d'activités sportives ? Ce site est fait pour vous ! Que ce soit dans les airs, à terre ou dans l'eau profitez des animations proposées autour du lac.
- ♥ **Parc Arbre Aventure de Kruth**
Grand Rue
68820 Kruth
03 89 82 25 17
www.parcarbreaventure.com
Défiiez les lois de la gravité et découvrez les nombreuses activités en plein air dans le somptueux site du Lac de Kruth ! N'hésitez plus et lancez-vous !
- ♥ **Piscine**
rue René Guibert
68700 Cernay
03 67 46 00 40
www.piscines.cc-thann-cernay.fr
Nagez librement dans ce lieu idéal pour la pratique d'un sport ou pour passer un véritable moment de convivialité en famille.
- ♥ **Plan d'eau du Nonnenbruch**
68700 Cernay
03 89 75 50 35
- ♥ **Golf des Bouleaux**
route de Reiningue
68310 Wittelsheim
03 89 55 55 07
www.golf-bouleaux.fr

VERKEERSKANTOOR

■ **Office de tourisme** 
rue Charles de Gaulle
68550 Saint Amarin
03 89 82 13 90
www.hautes-vosges-alsace.fr

■ **Office de Tourisme du Pays
de Thann** 
rue de la 1ère Armée
68800 Thann
03 89 37 96 20
[www.tourisme-thann-
cernay.fr](http://www.tourisme-thann-cernay.fr)

■ **Tourist office** 
rue Latouche
68700 Cernay
03 89 75 50 35
[www.tourisme-thann-
cernay.fr](http://www.tourisme-thann-cernay.fr)