



Véloroute de la vallée de la Thur

● 40,2km ▲ 45m ▼ 284m



Copyright : Lac de Kruth

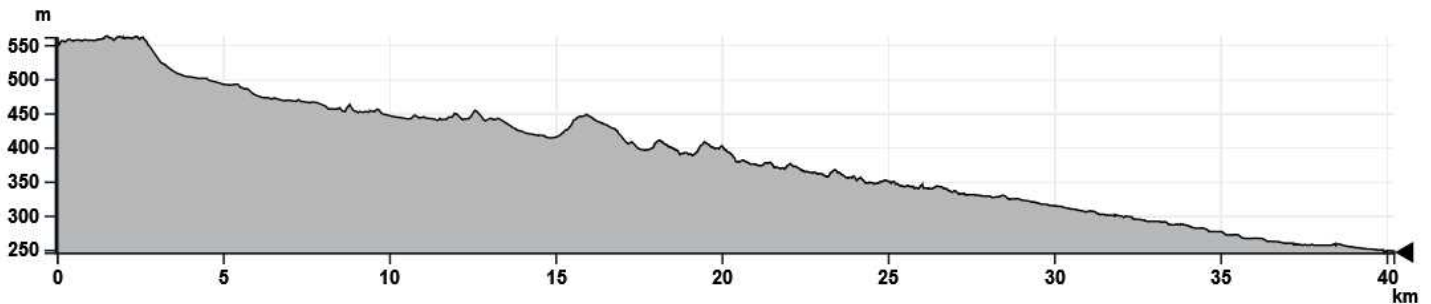

THE ROUTE

Along the water, you will discover the secrets of water power and the industrial development of the Thur valley. Educational panels take you back to the time when the Thur was lined with mills: paper mills, flour mills, oil mills, etc. The route leads to the Kruth-Wildenstein lake, the largest reservoir in the Vosges massif, which is a beautiful leisure centre overlooked by the ruins of the Schlossberg. From Thann, the southern gateway to the Alsace Wine Route, you can easily reach the Wesserling Park, the Textile Eco-Museum and its gardens on the Thurtal cycle path before taking a well-deserved break at Lake Kruth.

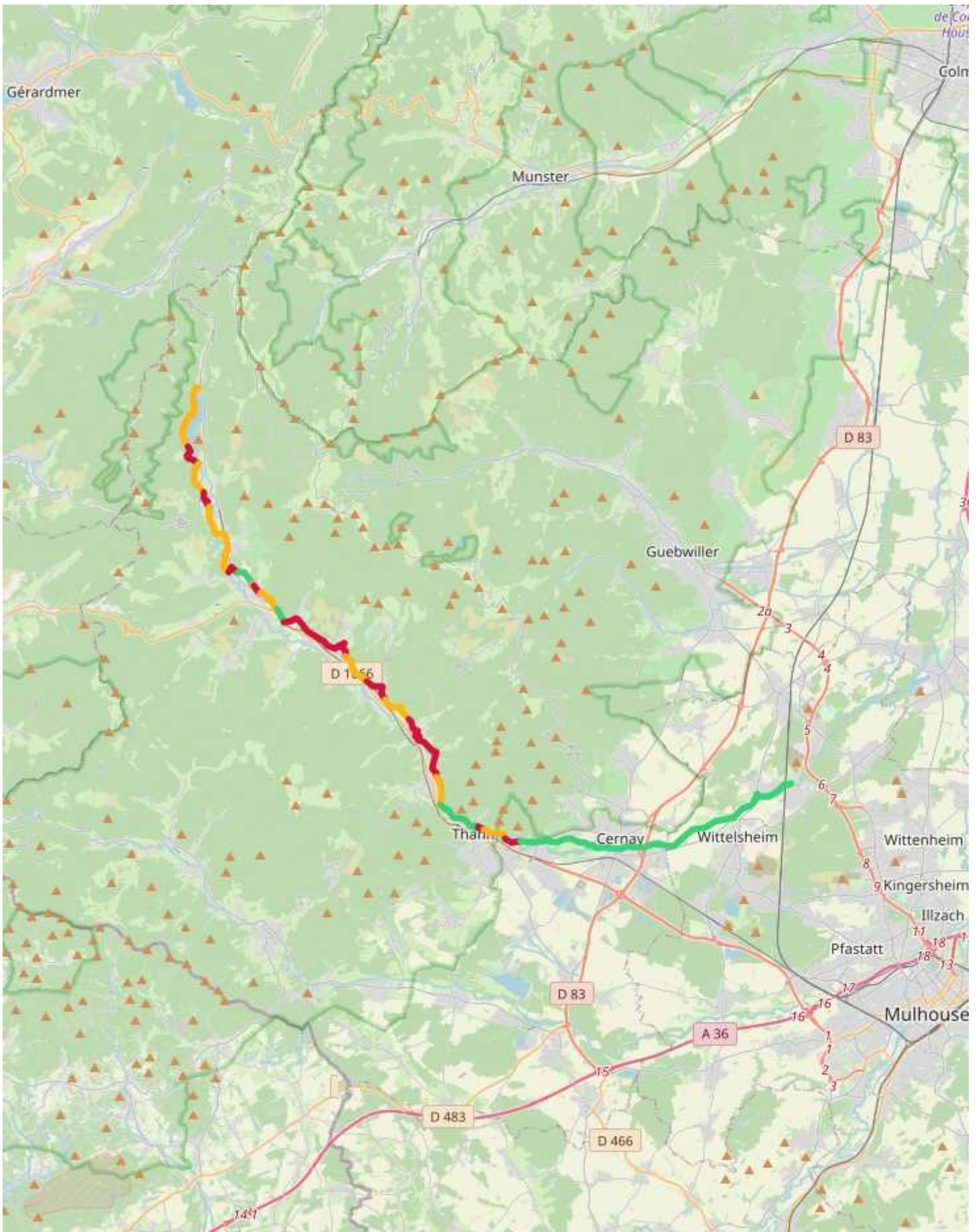

■ Road
 ■ Restricted access road
 ■ Separate cycle track
 ■ Cycle lanes



HOW TO GET THERE ?

- gare SNCF de Kruth
- Gare SNCF de Saint Amarin
- Railway station of Thann
- Gare SNCF de Staffelfelden
- Gare SNCF d'Oderen
- Gare de Moosch
- Railway station of Vieux Thann
- Gare SNCF de Fellinging
- Railway Station of Willer sur Thur
- Gare SNCF de Cernay
- Gare SNCF de Ranspach
- Railway station of Bitschwiller
- Gare SNCF de Graffenwald

WHERE TO STAY?

HOTEL

- **Auberge de France in hostel**
Grand'Rue
68820 Kruth
03 89 82 28 02
www.aubergedefrance.fr
- **Hôtel-restaurant Auberge du Mehrbächel**
Meerbachel
68550 Saint Amarin
03 89 82 60 68
www.auberge-mehrbachel.com
- **Hotel-restaurant Rangen**
rue du Général de Gaulle
68800 Thann
03 89 37 47 33
www.hoteldurangen.com
- **Hotel-restaurant de France**
rue du Général de Gaulle
68800 Thann
03 89 37 02 93
www.hoteldefrance-thann.com
- **Hotel-restaurant du Parc**
rue Kléber
68800 Thann
03 89 37 37 47
www.alsacehotel.com
- **Hotel-restaurant Moschenross**
rue du Général de Gaulle
68800 Thann
03 89 37 00 86
www.moschenross.fr
- **Hotel-restaurant Aux Sapins**
rue Jeanne d'Arc
68800 Thann
03 89 37 10 96
www.auxsapinshotel.fr

- **Hotel-restaurant Hostellerie d'Alsace**
rue Poincaré
68700 Cernay
03 89 75 59 81
www.hostellerie-alsace.fr

BED AND BREAKFAST

- **Bed & breakfast from Mr Thierry GRUNENWALD**
Annexe du Hof
68820 Kruth
03 89 82 27 05
www.lamorainedulac.fr
- **Bed & breakfast from Mrs Corinne CLAD : les Arts Verts**
Grand Rue
68820 Kruth
03 89 82 21 18
www.chambre-les-arts-verts.com
- **Bed & breakfast from Mr Serge BACH : les Cascades Saint-Nicolas**
Route du Ventron
68820 Kruth
03 89 82 28 26
www.chambres-vosges.com
- **Bed & breakfast from Mrs Jocelyne ZUBER**
rue Saint-Georges
68800 Thann
06 19 82 62 63
castel.thann.org
- **Bed & breakfast from Mrs BOCKEL : villa les Pervenches**
rue des Jardins
68800 Thann
06 27 94 79 42
villa.pervenches.fr
- **Bed & Breakfast from Mr Flieg : room Compostelle**
rue des Travailleurs
68700 Cernay
06 25 55 85 47
www.flieg.fr
- **Aux Berges de la Thur Bed and Breakfast**
rue Marie-Louise
68850 Staffelfelden
03 89 55 11 18
www.auxberges-thur.fr

VACATION RENTALS

- **Guesthouse from Mrs Bockel : Villa Pervenche** 
rue des Jardins
68800 Thann
06 27 94 79 42
- **Guesthouse from Mrs MEUZARD : la pause d'Asa** 
rue Clémenceau
68700 Cernay
06 77 09 71 41
www.gites-de-france.com/fr/grand-est/haut-rhin/la-pause-dasa-68g2998

CAMPSITE

- **Camper van area : Le Schlossberg**
Rue de Bourbach
68820 Kruth
03 89 82 26 76
www.schlossberg.fr
- **Service area for motor homes in Willer-sur-Thur**
Place de la Liberté
68760 Willer-sur-Thur
03 89 38 16 50
www.willersurthur.fr
- **Camper van service area : parking du Centre**
rue du Général de Gaulle
68800 Thann
03 89 37 96 20
www.tourisme-thann-cernay.fr
- **Camper van parking area : place du Bungert**
Place du Bungert
68800 Thann
03 89 37 96 20
www.tourisme-thann-cernay.fr
- **Service area for motorhomes at Camping les Cigognes**
rue René Guibert
68700 Cernay



HOSTEL-TYPE ACCOMMODATION

- **Mountain shelter Grieb**
68820 Kruth
03 68 06 62 43

- **Group accommodation
Cercle Saint-Thiébaud**
rue Kléber
68800 Thann
03 89 37 59 60
www.cercle-thann.com

DISCOVER THE FLAVORS OF ALSACE

RESTAURANTS

- **Auberge de France**
Grand Rue
68820 Kruth
03 89 82 28 02
www.aubergedefrance.fr
- **Auberge du Lac**
Annexe du Hof
68820 Kruth
03 89 82 27 05
www.lamorainedulac.fr
- **Hostel Vieux Moulin**
rue Gorth
68830 Oderen
03 89 81 31 94
www.levieuxmoulin.net
- **Le Wagga**
68830 Oderen
03 89 28 24 32
- **Le Saisonnier**
Grand Rue
68470 Felling
03 89 82 63 68
- **Chez Philippe**
Route Nationale
68470 Ranspach
03 89 82 61 34
- **Le Flamma Eck**
rue des Bouleaux
68470 Ranspach
03 89 82 64 70
www.flamma-eck.com
- **Dilligence Pizz'**
rue Charles de Gaulle
68550 Saint Amarin
03 89 82 79 47
- **Aux Trois Rois**
rue du Général de Gaulle
68690 Moosch
03 89 82 34 66
www.aux-trois-rois.com
- **Restaurant A la Couronne**
rue de la Grande Armée
68760 Willer-sur-Thur
03 89 82 34 01
www.lacouronne-bischoff.fr
- **Restaurant Le Willerhof**
rue du Général Galliéni
68760 Willer-sur-Thur
03 89 82 34 04
www.restaurant-willerhof.fr
- **Restaurant Aux Saveurs du Thurtal**
route Joffre
68620 Bitschwiller-lès-Thann
03 89 37 03 16
www.auxsaveursduthurtal.com
- **Restaurant Valentino**
rue du Rhin
68620 Bitschwiller-lès-Thann
03 89 37 02 64
www.valentino-restaurant-pizzeria.fr
- **Restaurant Au Floridor - Le F**
rue du Floridor
68800 Thann
03 89 37 09 52
www.hotel-floridor-thann.com
- **Restaurant Le Mézé**
rue Saint-Jacques
68800 Thann
03 89 37 90 45
www.lemeze.fr
- **Restaurant-brewery
Demi-Lune**
rue du Général de Gaulle
68800 Thann
03 89 37 94 50
restaurantbardemilune.eatbu.com
- **Restaurant Le Caséus**
rue de la 1ère Armée
68800 Thann
03 89 37 10 68
www.lecaseus.fr
- **Restaurant Le Moschenross**
rue du Général de Gaulle
68800 Thann
03 89 37 00 86
www.moschenross.fr
- **Restaurant Du Parc**
rue Kleber
68800 Thann
03 89 37 37 47
www.alsacehotel.com
- **Restaurant De France**
Rue du Général de Gaulle
68800 Thann
03 89 37 02 93
www.hoteldefrance-thann.com
- **Restaurant Aux Sapins**
rue Jeanne d'Arc
68800 Thann
03 89 37 10 96
www.auxsapinshotel.fr
- **Restaurant Au Petit Rangen**
rue de la 1ère Armée
68800 Thann
03 89 37 00 00
www.tourisme-thann-cernay.fr
- **Pizzeria ice-cream maker
Alba**
route de Mulhouse
68800 Vieux-Thann
03 89 37 73 43
www.paradiso-pizzeria.fr
- **Restaurant Le Bloom**
route de Cernay
68800 Vieux-Thann
03 89 28 16 72
www.restaurant-le-bloom.fr
- **Restaurant Théière &
Couverts**
rue de Thann
68700 Cernay
03 89 39 34 01
- **Restaurant La suite**
Faubourg de Colmar
68700 Cernay
03 89 38 95 53
www.restaurant-la-suite-cernay.fr
- **Restaurant La Taverne
Alsacienne**
rue de Wittelsheim
68700 Cernay
03 89 75 58 50
www.taverne-alsacienne.fr
- **Restaurant L'Hostellerie
d'Alsace**
rue Poincaré
68700 Cernay
03 89 75 59 81
www.hostellerie-alsace.fr
- **Restaurant L'île Bourbon**
rue Clémenceau
68700 Cernay
06 95 18 43 67
- **Restaurant -Pizzeria Papa
Joe**
Faubourg des Vosges
68700 Cernay
03 89 75 64 44
- **Restaurant au raisin**
rue de Reiningue
68310 Wittelsheim
03 89 55 20 25

E-BIKE AND BICYCLE HIRE

- **Hiring a Mountain Bike in the Tree Adventure Park**
Grand rue
68820 Kruth
03 89 82 25 17
www.parcarbreaventure.com

BICYCLE REPAIRS

- **Cyclotherapy**
rue Charles de Gaulle
68550 Saint Amarin
03 89 74 54 90

- **Cycles Mannheim**
route de Roderen
68800 Vieux-Thann
03 89 37 11 23
www.cyclesmannheim.com

- **Culture Vélo**
rue du Laurier
68700 Cernay
03 89 38 45 45
www.culturevelo.com/-Cernay-94-03 89 55 06 82

- **Cycle Leicht Reverdy**
rue de la Sauge
68700 Cernay
09 87 15 85 08
https://www.velos-mulhouse.fr/

- **Cycles Sarron Jean-Marie**
rue de la Hohmatten
68310 Wittelsheim

- **E. Leclerc Sport et Loisiris**
rue de Normandie
68700 Cernay
03 89 83 83 83
www.e-leclerc.com/cernay/magasins-specialises/sports-et-loisirs

USEFUL INFO

PICNIC AREA

- **Aire du lac**
Grand'Rue
68820 Kruth
03 89 82 28 21
- **Aire du camping**
Grand'Rue
68820 Kruth
03 89 82 28 21
- **Picnic area : rue de la Carrière**
Rue de la Carrière
68620 Bitschwiller-lès-Thann

- **Picnic area : rue de la Fonderie**
Rue de la Fonderie
68620 Bitschwiller-lès-Thann

- **Picnic area**
Rue du vignoble
68800 Thann

- **picnic area**
Chemin du Renschel
68800 Vieux-Thann

- **Picnic area**
Route de Cernay
68800 Vieux-Thann

- **Picnic area**
rue Guibert
68700 Cernay

- **Aire de pique-nique : Parc des Rives de la Thur**
rue Eiffel
68700 Cernay

- **Aire de pique-nique : Skate parc**
rue Guibert
68700 Cernay

VISITS?

- ♥ **Ruins of Schlossberg Castle**
68820 Kruth
03 89 82 13 90
http://www.hautes-vosges-alsace.fr/fr/

- ♥ **Serret Museum**
rue Clemenceau
68550 Saint Amarin
03 89 38 24 66
http://www.museeserret.fr
De larges collections en lien avec la 1ère et la 2nd guerre mondiale. L'histoire et les activités au fil du temps des habitants de la Vallée de St-Amarin. On peut y voir aussi l'exposition De la fleur au miel consacrée à l'apiculture du secteur.

- ♥ **The Moosch National French Necropolis**
rue du cimetière militaire
68690 Moosch
http://www.paysages-et-sites-de-memoire.fr/site/moosch

- ♥ **The Joffre Route**
68620 Bitschwiller-lès-Thann
03 89 37 96 20
www.tourisme-thann-cernay.fr
This tourist route attracts nature lovers and offers magnificent panoramic views from its highest point, the Hundsrück Pass.

- ♥ **The Saint Thiebaut Collegiate Church**
place Joffre
68800 Thann
03 89 37 96 20
Considered one of the most beautiful Gothic churches in Alsace, let yourself be seduced by this historical jewel and its triple tympanum, unique in France.
- ♥ **The Rangen cross**
Vignoble du Rangen
68800 Thann
03 89 37 96 20
Envie de dominer le fameux vignoble du Rangen ou la ville de Thann ? Il vous faudra d'abord arpenter le sentier viticole et grimper à la Croix du Rangen pour profiter de la vue !
- ♥ **The historical centre**
place Joffre
68800 Thann
03 89 37 96 20
As you wander aimlessly around the little lanes and streets, the city reveals to you its heritage wealth: Collegiate church, fountains, oriels, houses, towers and fortifications...
- ♥ **The Rangen vineyard**
rue du vignoble
68800 Thann
03 89 37 96 20
Laissez-vous surprendre par ses pentes allant jusqu'à 45° et suivez son sentier viticole qui vous mène à la découverte de ce vignoble d'exception, le plus au Sud de la Route des Vins d'Alsace.
- ♥ **The ruins of the Engelbourg's castle**
68800 Thann
03 89 37 96 20
An exceptional and unusual site on the heights of Thann. Let yourself be surprised by the "Eye of the Witch", its tales and legends and its 360° view over the town and much more!
- ♥ **The Museum of the Friends of Thann**
rue Saint Thiébaud
68800 Thann
03 89 37 14 54
www.les-amis-de-thann.com
A museum that displays its treasures on popular traditions over the centuries and the cult of Saint-Thiébaud in a fairy tale room! It will make your head spin...
- ♥ **Southern gate of the Alsace wine route**
Place Modeste-Zussy
68800 Thann
03 89 37 96 20
Located in a former rampart tower known as the "Witches' Tower" dating from 1411, the museum presents the terroirs of the Alsatian vineyards and various geological aspects linked to the vine.
- ♥ **The storks park**
rue Guibert
68700 Cernay
03 89 75 50 35
The "Storcka" - stork in Alsatian - is the name given to the inhabitants of the town of Cernay. A dedicated park is located in the heart of the town where many storks live happily in summer and winter.
- ♥ **The riverbanks park**
rue Gustave Eiffel
68700 Cernay
03 89 75 50 35
A real lung in the heart of the city of Cernay, this 12-hectare park located along the river invites you to stroll along the banks of the Thur. Fully equipped with rest areas, picnic and games.
- ♥ **The Porte de Thann Museum**
rue de Thann
68700 Cernay
03 89 75 88 80
www.musee-cernay.org
The museum partly occupies a medieval gateway that has been part of the city's fortifications since the 14th century. A trip back in time is guaranteed with a model of the reconstruction of the city to discover!
- ♥ **The Saint Stephen church**
rue de Thann
68700 Cernay
03 89 75 54 05
- ♥ **Réserve naturelle volontaire agréée de Rothmoos**
68310 Wittelsheim
www.mdpa.fr/les-zones-humides.html
- ♥ **Mining and Potash Museum**
rue Joseph Else
68310 Wittelsheim
07 84 57 51 76
www.musees-mulhouse.fr/musees/musee-de-la-mine-et-de-la-potasse/
La fabuleuse aventure de l'exploitation de la potasse en Alsace.
- ♥ **Les Mines de Potasse**
Avenue Joseph Else
68310 Wittelsheim
- ♥ **Kruth-Wildenstein Lake**
68820 Kruth
03 89 82 26 46
www.lac-kruth-wildenstein.fr
Envie d'un cadre reposant et dépayçant ou d'activités sportives ? Ce site est fait pour vous ! Que ce soit dans les airs, à terre ou dans l'eau profitez des animations proposées autour du lac.
- ♥ **Kruth Adventure Park**
Grand Rue
68820 Kruth
03 89 82 25 17
www.parcarbreaventure.com
Défiez les lois de la gravité et découvrez les nombreuses activités en plein air dans le somptueux site du Lac de Kruth ! N'hésitez plus et lancez-vous !
- ♥ **Swimming pool**
rue René Guibert
68700 Cernay
03 67 46 00 40
www.piscines.cc-thann-cernay.fr
Nagez librement dans ce lieu idéal pour la pratique d'un sport ou pour passer un véritable moment de convivialité en famille.
- ♥ **Plan d'eau du Nonnenbruch**
68700 Cernay
03 89 75 50 35
- ♥ **Golf des Bouleaux**
route de Reiningue
68310 Wittelsheim
03 89 55 55 07
www.golf-bouleaux.fr

TOURIST OFFICE

■ **Tourist office vallée de Saint-Amarin** 
rue Charles de Gaulle
68550 Saint Amarin
03 89 82 13 90
www.hautes-vosges-alsace.fr

■ **Thann-Cernay's tourist information center - Thann's office** 
rue de la 1ère Armée
68800 Thann
03 89 37 96 20
www.tourisme-thann-cernay.fr

■ **Thann - Cernay's tourist information center - Cernay's office** 
rue Latouche
68700 Cernay
03 89 75 50 35
www.tourisme-thann-cernay.fr