

The Lauter valley cycle route VOSGES MOUNTAINS VALLEYS CYCLE ROUTES



● 55,7km ▲ 65m ▼ 170m



Copyright : Office de Tourisme du Pays de Seltz-Lauterbourg

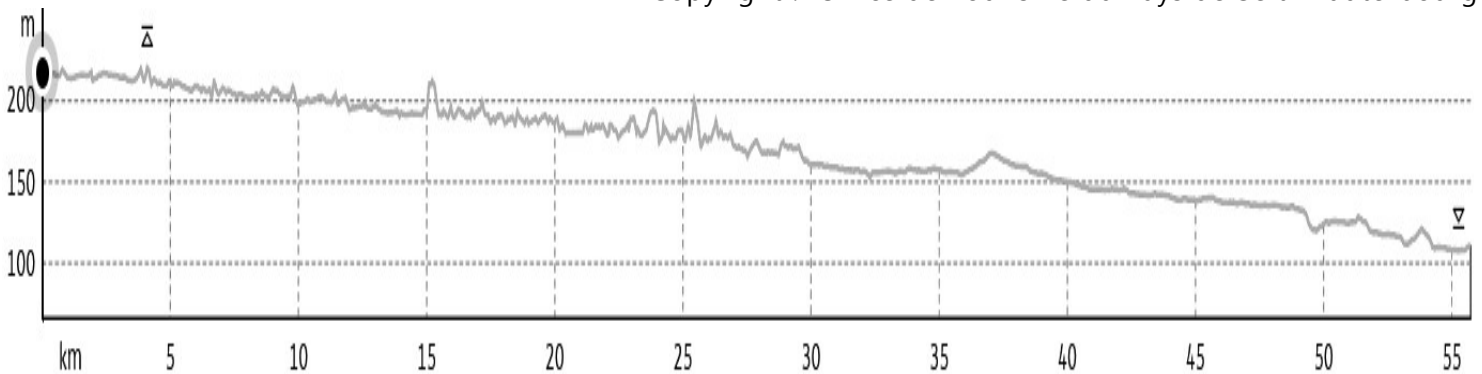

THE ROUTE

From Hinterweidenthal, the cycle route follows the course of the Weisslauter (the white Lauter), overhung on both sides by huge, strangely shaped pink sandstone rocks. Beyond Dahn, the valley gradually narrows and the woodland becomes more and more dense. On leaving the forest, the cycle route reaches the town of Wissembourg, whose ramparts contain architectural treasures. Dominated by the abbey church of St-Pierre-et-Paul, its half-timbered houses are reflected in the waters of the Lauter, which flows right through it. Towards the east the valley widens and, once past the Hardt racecourse, the cycle route follows the old Lauter lines, an 18 km long defensive structure built during the War of the Spanish Succession. In Lauterbourg, a charming fortified town located at the eastern tip of Alsace, it joins the Rhine forests and nature reserves and joins the Rhine Bike Route - EuroVelo 15.

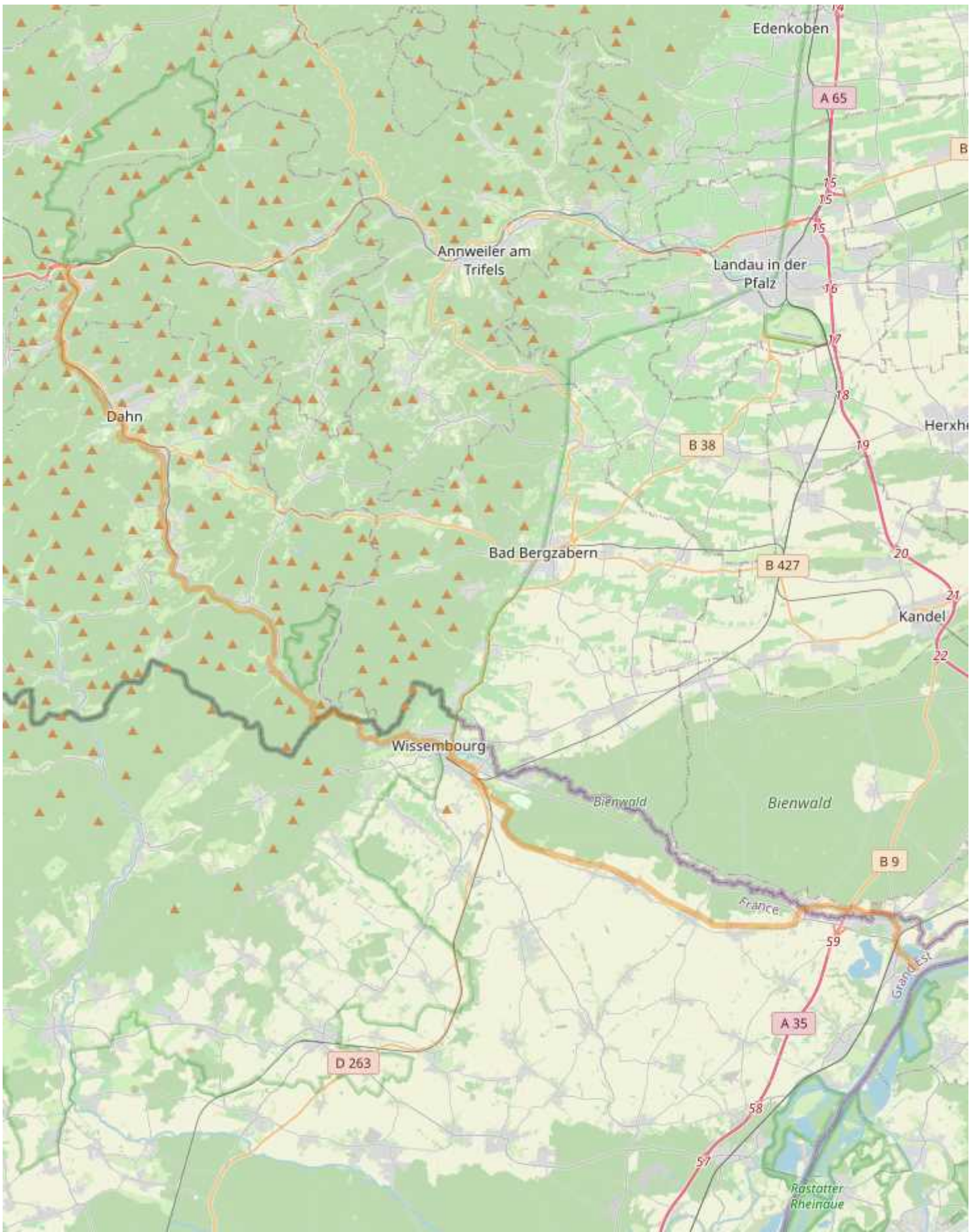

— Road
 — Restricted access road
 — Separate cycle track
 — Cycle lanes



HOW TO GET THERE ?

- **Gare SNCF de Wissembourg**
- **Train station from Lauterbourg**

WHERE TO STAY?

HOTEL

- **Hostellerie Au Cygne**
rue du Sel
67160 Wissembourg
03 88 94 00 16
www.hostellerie-cygne.com
- **Hôtel d'Alsace**
rue Vauban
67160 Wissembourg
03 88 94 98 43
www.hotel-alsace.fr
- **Hôtel-Restaurant Au Moulin de la Walk**
rue de la Walk
67160 Wissembourg
03 88 94 06 44
www.moulin-walk.com
- **Hôtel-Restaurant La Couronne**
place de la République
67160 Wissembourg
03 88 94 14 00
www.couronne-wissembourg.com

- **Hotel-restaurant Le Cygne**
rue du Général Mittelhauser
67630 Lauterbourg
03 88 94 80 59
www.hotelcygne.eu

BED AND BREAKFAST

- **Bed & breakfast Du côté des remparts**
fossé des Tilleuls
67160 Wissembourg
06 30 46 81 31
- **Bed and breakfast Mrs Solange Schneider**
rue Nationale
67160 Wissembourg
06 85 91 29 88
schneidersolange.com
- **Bed and breakfast Aux Vignes**
Rue du Château Saint-Paul
67160 Wissembourg
07 71 81 52 54

VACATION RENTALS

- **Gîte n°1593 de M. et Mme Daniel Hilpipre**
rue de la 6ème compagnie
67630 Scheibenhard
03 88 54 62 59
www.gite-alsace-scheibenhard.fr/index.html

CAMPSITE

- **Campsite - Les Mouettes**
Chemin des mouettes
67630 Lauterbourg
03 88 54 68 60

PARKING AREA FOR CAMPER-DORMOBILES

- **Service area for motorhomes - Pépinière**
Rue de la Messagerie
67160 Wissembourg
01 83 64 69 21
www.campingcarpark.com
- **Parking area for motorhomes - Swimming pool**
Boulevard Clémenceau
67160 Wissembourg
03 88 54 87 87
www.ville-wissembourg.eu

- **Parking area for motorhomes - Foire**
67160 Wissembourg
03 88 54 87 87
www.ville-wissembourg.eu
- **Parking area for motorhomes**
Rue de la Paix
67160 Schleithal
03 88 94 30 22
www.schleithal.fr

DISCOVER THE FLAVORS OF ALSACE

RESTAURANTS

- **Restaurant-débit de boissons Le Cerf**
rue Nationale
67160 Wissembourg
06 32 89 77 33
- **Restaurant Au Cygne**
rue du Sel
67160 Wissembourg
03 88 94 00 16
www.hostellerie-cygne.com
- **Restaurant Au Moulin de la Walk**
rue de la Walk
67160 Wissembourg
03 88 94 06 44
www.moulin-walk.com
- **Restaurant Le Petit Dominicain**
rue Nationale
67160 Wissembourg
03 88 94 90 87
www.restaurant-lepetitdominicain.fr
- **Restaurant Au Pont M**
rue de la République
67160 Wissembourg
03 88 63 56 68
www.aupontm.com
- **Restaurant Chez Max**
rue de la République
67160 Wissembourg
03 88 07 53 73
www.restaurantchezmax.com
- **Restaurant de la Couronne**
place de la République
67160 Wissembourg
03 88 94 14 00
www.couronne-wissembourg.com
- **Restaurant La Mirabelle**
rue du Général Leclerc
67160 Wissembourg
03 88 54 33 41
restaurant-lamirabelle.eatbu.com
- **Restaurant Le Carrousel Bleu**
rue Nationale
67160 Wissembourg
03 88 54 33 10
le-carrousel-bleu.fr
- **Restaurant Le Caveau du Châtelet**
faubourg de Bitche
67160 Wissembourg
03 88 94 16 11
- **Restaurant Le Saumon**
place du Saumon
67160 Wissembourg
03 88 94 13 95
- **Restaurant Les Grands Enfants**
rue de la Laine
67160 Wissembourg
03 68 03 30 09
les-grands-enfants.business.site



ALSACE
DESTINATION
TOURISME

■ **Restaurant de l'Europe**
avenue de la Gare
67160 Wissembourg
03 88 94 00 96
www.restaurant-europe-
wissembourg.fr

■ **Brasserie de la gare**
Rue Principale
67160 Schleithal
03 88 73 80 27

■ **Restaurant Au Tonneau
Fleuri**
rue principale
67160 Salmbach
03 88 53 66 45
www.autonneaufleuri.fr

■ **Restaurant A la Charrue**
rue de la 1ère Armée
67630 Lauterbourg
03 88 94 87 97
www.gilbert-lauterbourg.com

■ **Restaurant Au Bord du Rhin**
Port du Rhin
67630 Lauterbourg
03 88 94 80 20
www.au-bord-du-rhin.fr

■ **Restaurant Au Vieux
Moulin**
rue du moulin
67630 Lauterbourg
03 88 94 60 29
www.au-vieux-moulin.fr

■ **Restaurant du Cygne**
rue du Général Mittelhauser
67630 Lauterbourg
03 88 94 80 59
www.hotelcygne.eu

USEFUL INFO

PICNIC AREA

■ **Picnic area - Lauter**
67630 Scheibenhard

■ **Picnic area RD3**
67630 Lauterbourg

■ **Picnic area by the fish
ladder**
Allée des Cygnes
67630 Lauterbourg

■ **Picnic area**
67630 Lauterbourg
03 88 94 80 18

VISITS?

♥ **Chapel Notre Dame des
Sept Douleurs**
67160 Weiler
03 88 94 01 71

♥ **Conservatoire des
transports**
Rue de Lauterbourg
67160 Altenstadt
06 70 82 02 10
www.autocarsanciensdefrance.fr
*A collection of cars, coaches,
trucks and agricultural
machinery. Visitable only by
reservation for individuals and
groups.*

♥ **Romanesque chapel**
67160 Wissembourg
03 88 94 16 31

♥ **The Grange aux Dîmes**
Place du Saumon
67160 Wissembourg
03 88 94 10 11

♥ **House of the Ami Fritz**
Faubourg de Bitche
67160 Wissembourg
03 88 94 10 11
www.alsace-verte.com

♥ **The Salt House**
Place du Marché aux Poissons
67160 Wissembourg
03 88 94 10 11

♥ **Former Dominicans
convent**
rue des Ecoles
67160 Wissembourg
03 88 94 11 13

♥ **Geisberg**
67160 Wissembourg
03 88 94 10 11

♥ **Stanislas House**
rue Stanislas
67160 Wissembourg
03 88 94 10 11

♥ **The 'Schlupf'**
Rue de la Passerelle
67160 Wissembourg
03 88 94 10 11

♥ **St. John's church**
Place Martin Bucer
67160 Wissembourg
03 88 94 10 11
www.alsace-verte.com

♥ **The ramparts**
place de la République
67160 Wissembourg
03 88 94 10 11

♥ **Townhall**
Place de la République
67160 Wissembourg
03 88 94 10 11

♥ **Organ Dubois**
Avenue de la Sous-Préfecture
67160 Wissembourg
03 88 94 16 31
amis-abbatiale-
wissembourg.com/a-propos-
de-lorgue-dubois

- ♥ **Private museum: Solex bikes**
rue du Sel
67160 Wissembourg
03 88 94 18 73
An unusual collection with some rare models.
- ♥ **St. Peter and St. Paul's church**
Avenue de la sous-préfecture
67160 Wissembourg
03 88 94 16 31
amis-abbatiale-wissembourg.com
- ♥ **The Chapel of Our Lady of the Oak**
rue principale
67630 Niederlauterbach
The chapel, rebuilt in 1757 in place of an older one, was destroyed in 1940. This chapel contained monumental paintings, most of which were by Oster of Strasbourg, dated from around 1830 and were restored around 1920. The chapel has 11 glass tiles, created in 1962 by Tristan Ruhlmann.
- ♥ **The Protestant church - Pulverkirch**
Rue du Temple
67630 Lauterbourg
- ♥ **The fish ladder**
Allée des Cygnes
67630 Lauterbourg
03 88 05 59 79
- ♥ **The Landau Door**
Place Vauban
67630 Lauterbourg
03 88 05 59 79
The Landau Gate (1708), a witness to the Vauban era, was built on top of medieval fortifications. A sun carved on one side of the gate reminds us of the oath of allegiance taken to the king of France in 1680. On the first floor (only accessible during guided tours) in the exhibition room is a model of the city's fortifications, according to the plans of 1782.
- ♥ **The Butchers' Tower**
67630 Lauterbourg
03 88 05 59 79
Der Metzger Turm ist der einzige noch erhaltene Turm der ehemals 15 Türme der Stadtbefestigung. Er diente eine Zeit lang als Gefängnis. Reste der mittelalterlichen Mauer können Sie in der Nähe des Turms besichtigen.
- ♥ **The former Episcopal Residence**
Place du Chateau
67630 Lauterbourg
- ♥ **The church**
67630 Lauterbourg
03 88 05 59 79
Die majestätische Kirche dominiert die Stadt Lauterbourg. Sehenswert sind der mittelalterliche Glockenturm, der gotische Chor - der aus der Mitte des 15. Jahrhunderts stammt -, das Kirchenschiff und die Fenster sowie die Taufbecken. Anfang des 18. Jahrhunderts wurde ein neues Langhaus errichtet. Im Inneren befinden sich eine aus Sandstein gehauene Kanzel und die Stieffel-Orgel aus dem Jahre 1777. Über dem Portal steht die lateinische Inschrift " Hier stehe ich dank der Gnade Gottes, unter dem Schutz des Friedens und der Hilfe der Stadt". Von der Terrasse aus (ehemaliger Friedhof) hat man einen herrlichen Blick auf die Häuser und Straßen der Stadt, mit ihrem künstlerisch gestalteten Pflaster.
- ♥ **The Town Hall**
rue de la 1ère Armée
67630 Lauterbourg
03 88 05 59 79
- ♥ **Maison Adam - Maison des Jeunes et de la Culture**
rue des 3 Rois
67630 Lauterbourg
03 88 94 80 32
- ♥ **Racecourses**
67160 Wissembourg
03 88 94 17 30
wissembourg.hippodromes-est.fr/
Dans un cadre sylvestre, l'hippodrome est classé en 2ème catégorie pour le plat et l'obstacle
- ♥ **Beach**
Chemin des mouettes
67630 Lauterbourg
03 88 54 68 60
A 500m long beach with fine sand, great water quality, lots of playing facilities, climbing wall, slide and children's playground - here you will find everything for a nice stay with family or friends. Pets are not allowed. Drinks and snacks. Open from June to the end of August, swimming under supervision.
- ♥ **Total Jump**
Chemin des Mouettes
67630 Lauterbourg
07 89 65 76 29
www.total-jump.fr
Looking for a fun and sporty summer activity for the whole family? Welcome to Total Jump, the most fun water park in Alsace!

♥ **Alsa-Surf** 

Chemin des Mouettes
67630 Lauterbourg
07 71 57 41 31
www.alsasurf.com

A leisure activity "exclusive and unique" in our region for fans of thrills, a new gliding sport for the whole family. The electric surfboards can be used by children, teenagers and adults in complete safety (lying, sitting or standing).

♥ **Water sports Centre**

Gravière des Mouettes
67630 Lauterbourg
09 50 57 80 32
www.basenautique-

lauterbourg.fr
Catamaran, planche à voile, optimist, dériveur, canoë, kayak. Act. subaquatiques (plongée) ; stages/ cours de voile ; centre aéré ; sorties sportives (VTT, canoë) ; pétanque ; beach volley ; régates.

 **TOURIST OFFICE**

■ **Tourist Office l'Alsace Verte**
- **Tourist information**
Wissembourg

place du saumon
67160 Wissembourg
03 88 94 10 11
www.alsace-verte.com

■ **Tourist office from "Pays de Seltz - Lauterbourg"** 

rue de la 1ère Armée
67630 Lauterbourg
03 88 05 59 79
www.tourisme-pays-seltz-lauterbourg.fr