

Circuit vélo D04 : Entre Bruche et Rabodeau via le Donon



60km ▲1207m



Copyright : Stephane SPACH

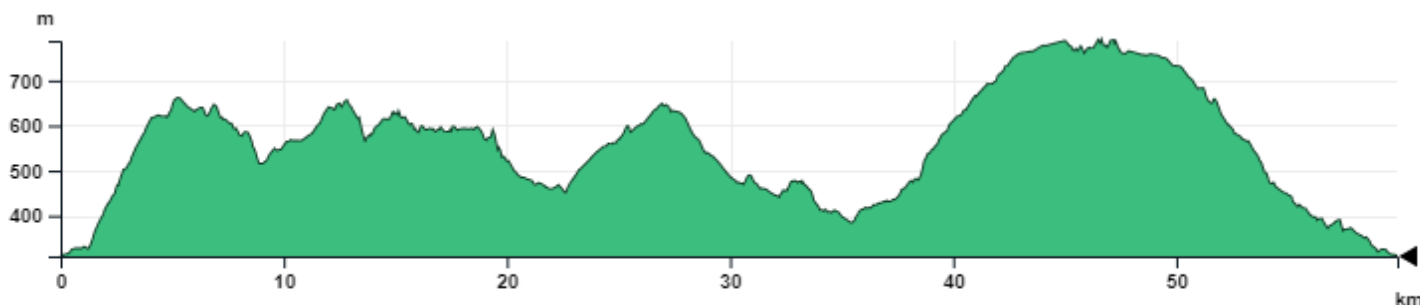

LE PARCOURS

Ce circuit vous emmène à cheval entre Alsace et Lorraine tout en restant au cœur du massif vosgien. A partir de Schirmeck, vous remontez tranquillement la vallée de la Bruche par les anciennes terres de la principauté de Salm, puis vous passez coté lorrain par le col du Hantz pour rejoindre Moussey. Le tracé prend ensuite la direction de l'ancien "sentier des Passeur" qui reliait l'Alsace occupée (à partir de du lieu-dit de Salm) vers Moussey durant la deuxième Guerre Mondiale. Vous revenez coté alsacien et traversez le col du Donon, avant de redescendre par le vallon du Framont jusqu'à Schirmeck.

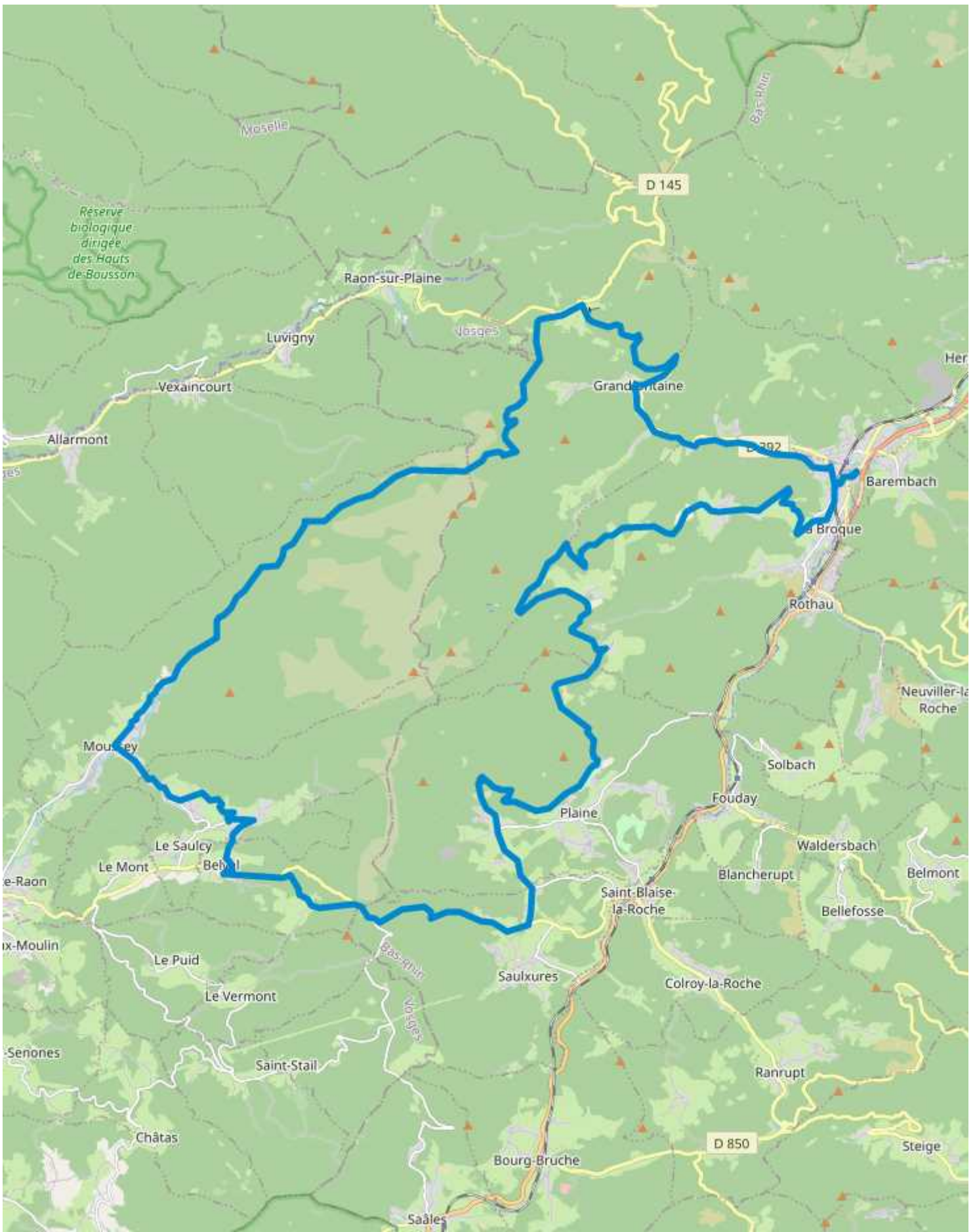

■ Route
 ■ Voie à circulation restreinte
 ■ Parcours cyclable en site propre
 ■ Bandes cyclables



- **Gare SNCF de Schirmeck- La Broque**

OU SE LOGER ?

DECOUVRIR LES SAVEURS ALSACIENNES

RESTAURANTS

- **Pizzeria Le Castello**
rue de l'Eglise
67130 Schirmeck
03 88 97 01 02
- **Asian Express**
rue de l'Abreuvoir
67130 Schirmeck
- **Restaurant Le Velleda**
Col du Donon
67130 Grandfontaine
03 88 97 20 32
www.donon.fr
- **Restaurant Le Romain**
route du Donon
67130 La Broque
03 88 97 99 68
www.pizzeria-le-romain.fr/
- **Restaurant La Taverne de la Perle Chez Daniel**
Grand Rue
67130 Schirmeck
03 88 19 92 20
www.latavernedelaperle.fr
- **Restaurant de la Bruche**
Grand'Rue
67130 Schirmeck
03 88 97 04 21
- **Restaurant La Schlitte**
route de Fréconrupt
67130 La Broque
03 88 97 06 07
www.restaurant-schlitte.com
- **Restaurant Le Sabayon**
Rue de la Gare
67130 La Broque
03 88 50 58 35
www.le-sabayon.fr

INFORMATIONS PRATIQUES

AIRE DE PIQUE-NIQUE

- **Aire de pique-nique du Bergopré**
67130 Schirmeck

QUE VISITER ?

- ♥ **La Principauté de Salm**
Salm
67130 La Broque
- ♥ **Château des comtes de Salm**
67130 La Broque
www.chateau-de-salm.org
- ♥ **Mémorial de l'Alsace-Moselle**
Allée du Souvenir Français
67130 Schirmeck
03 88 47 45 50
www.memorial-alsace-moselle.com
Le Mémorial de l'Alsace Moselle continue de décrypter l'histoire et avance sur "les chemins de l'Europe". Euphoria, nouveau parcours interactif de 400 m² vient enrichir l'espace existant. Ce parcours complémentaire est dédié à l'histoire de l'Europe des débuts à nos jours et permet de se projeter dans l'Europe de demain.
- ♥ **Les vitraux de la chapelle de Champenay**
67420 Plaine
- ♥ **Ancienne Synagogue**
rue des Ecoles
67130 Schirmeck
Visite extérieure toute l'année et visite commentée lors des journées d'ouvertures.
- ♥ **Site de l'Ancien camp de sûreté de «Schirmeck-Vorbrück»**
rue du Souvenir
67130 La Broque
- ♥ **Le Chêne de Salm**
Salm
67130 La Broque
- ♥ **La forêt domaniale du Donon**
67130 Grandfontaine
<http://natura2000-montagne-bas-rhin.fr/>

■ **Office de Tourisme de la
Vallée de la Bruche**

Grand Rue

67130 Schirmeck

03 88 47 18 51

www.valleedelabruche.fr