

HAGUENAU

La magie de Noël !



Départ : Office de Tourisme,
1 place Joseph Thierry, 67500 Haguenau

Durée : Environ 1 h 15

Attention : si vous partez à la découverte du trésor en soirée, pensez à emmener une lampe de poche, ce sera plus pratique !

Bienvenue à Haguenau pour une chasse au trésor pleine de découverte ! À chaque étape, pensez à noter votre indice dans la phrase à trous ci-après. Elle se remplira au fur et à mesure de votre chasse et vous servira de trésor.

..... - ?
② ⑤ ③

..... -
⑧ ⑩ ⑦

.....
① ⑥

.....
④ ⑨

1 En sortant de l'Office de Tourisme, partez à droite et allez observer l'Hôtel du prêteur royal au n° (51 + 33 = ...). Cherchez le blason au-dessus de la porte d'entrée. Combien voyez-vous de tours sur ce dernier ? **L'indice n° 1** est noté sous le domino contenant votre réponse.

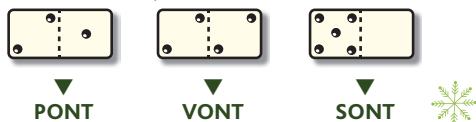

2 Face à l'Hôtel du prêteur royal, partez à l'opposé de votre ♥ dans la Grand'rue. Continuez pour aller trouver la fontaine, en passant devant l'enseigne avec une apostrophe. D'où l'eau s'écoule-t-elle ? Si c'est par le nez, **l'indice n° 2** est **LES**, par la bouche, l'indice est **LE**, et par les oreilles, c'est **LA**.

3 Reprenez votre route, continuez dans la Grand'rue à gauche de Celio puis prenez à droite dans l'impasse des Arquebusiers. Allez observer l'entrée du dernier bâtiment à droite. Deux mots sont inscrits sur le linteau de la porte en grès. **L'indice n° 3** est noté sous la boule de Noël, contenant les mêmes lettres que l'un des mots présent.



4 Retournez sur la Grand'rue, et partez à gauche pour aller voir le n° 57. Entrez dans la cour pour voir l'entrée des « Salons de Hoffmann ». **L'indice n° 4** est noté devant l'affirmation juste.

VENT : On peut voir un visage avec les cheveux longs au-dessus de la porte d'entrée.

CRAN : Il y a un visage avec une moustache sans barbe au-dessus de la porte d'entrée.

DANS : Un visage barbu est présent au-dessus de la porte d'entrée.

5 En sortant repartez à gauche dans la Grand'rue puis prenez à gauche dans l'impasse de la Brebis d'or. Au bout de cette dernière, partez à droite et empruntez l'impasse de l'Hôpital. Allez observer la fontaine. Quel animal y est représenté ? **L'indice n° 5** est noté sous votre réponse.



6 Continuez en passant devant l'espace Saint-Martin puis dirigez-vous vers l'ancienne douane. Regardez bien les deux statues. Parmi les trois images ci-dessous, laquelle est présente deux fois ? **L'indice n° 6** est noté sous votre réponse.



7 Partez ensuite à droite, dans la rue de la Moder pour aller observer le moulin Dischlach. Étudiez le panneau d'informations de ce dernier. Dans le texte, recopiez les lettres correspondant au code suivant pour trouver votre **indice n° 7** (le titre ne compte pas comme une ligne) :

le **chiffre en rouge** indique le **n° de la ligne** et le **chiffre en bleu** la **position de la lettre** dans la ligne.

Ex. : 3-1 = Q

3-3 ; 2-10 ; 4-3 ; 4-2 ; 1-3 ; 1-3 ; 5-2 ; 9-3

8 Continuez dans la même direction dans la rue de la Moder. À la banque, Société Générale, prenez à gauche dans la Grand'rue puis remarquez l'impasse des Augustins juste après la pharmacie du Marché. Observez ensuite la maison Cassina juste après le n° 109. Continuez tout droit et allez observer la Halle au Houblon (grand bâtiment sur la place). Une année est gravée au sommet. Faites la somme de tous les chiffres qui la composent. **L'indice n° 8** est le mot inscrit devant la suite logique dans laquelle vous pouvez ranger votre résultat.

DIX : ③ / ... / ⑦ / ⑨

TRENTE : ⑭ / ... / ⑧ / ⑤

VINGT : ⑦ / ⑫ / ⑰ / ...

9 Restez dans la Grand'rue, et continuez dans la même direction. Allez jusqu'au bout de la rue (8 minutes de marche). En face de l'église, remarquez l'impasse de l'Ange d'or puis allez voir l'église. Combien de statues sont présentes devant l'entrée ? **L'indice n° 9** est noté en face du mot alsacien désignant ce nombre.

Nombre en alsacien	Mot indice
EINS	TRUCHTERSHEIM
ZWEI	HAGUENAU
DRËI	COLMAR

10 Repartez dans la Grand'rue en sens inverse. Remarquez l'impasse du Bastion en face du bar tabac puis l'impasse de la Pomme D'or juste après le n° 162 de la Grand'rue. Revenez vers le centre-ville. Au début de la zone piétonne, continuez tout droit en passant à côté du magasin Jeff de Bruges puis tournez à gauche dans la rue du Sel. Empruntez l'impasse de Fleckenstein et restez à droite pour aller voir l'Hôtel Fleckenstein. De quel siècle date-t-il ? Si c'est du XIII^e, **l'indice n° 10** est **HUIT**, du XIV^e, l'indice est **TROIS**, et du XV^e, c'est **NEUF**.

Vous avez trouvé tous les indices et complété la phrase à trous ? Il ne vous reste plus qu'à retourner à l'Office de Tourisme. Revenez dans la rue du Sel, partez à droite puis à gauche sur la place de la République. L'Office de Tourisme est juste au bout à droite. Entrez et donnez votre phrase trésor. Une récompense vous attend !



OFFICE DE TOURISME DU PAYS DE HAGUENAU

1 place Joseph Thierry
67500 HAGUENAU

Tél : + 33 (0)3 88 06 59 99

HORAIRES :

Du mardi au vendredi de 9h30 à 12h
et de 13h30 à 17h30

Samedi et dimanche de 14h à 17h30
Fermé le 25/12 et le 01/01

JEU-CONCOURS

Pour prolonger les bons moments que vous venez de passer à la recherche des trésors de Noël, participez au tirage au sort et tentez de gagner :

**UN SÉJOUR EN FAMILLE À "LA GRANGE AUX COQS",
CHAMBRES D'HÔTES À ITTENHEIM,
EN ALSACE !**

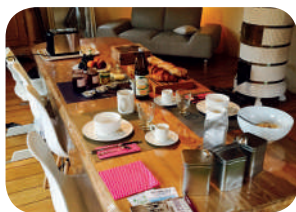

POUR PARTICIPER AU TIRAGE AU SORT :

A chaque chasse réalisée – et donc à chaque trésor découvert – faites tamponner le bulletin de participation ci-contre par l'office de tourisme concerné.

Lorsque vous aurez découvert 3 trésors, complétez lisiblement le bulletin et remettez-le à l'un des offices de tourisme participant aux Chasses aux Trésors de Noël.

Le tirage au sort aura lieu durant la 2e quinzaine de janvier 2021. Le gagnant sera averti par téléphone et son bon-cadeau lui sera adressé par courrier.

EXTRAITS DU RÈGLEMENT :

• ARTICLE 1

Alsace Destination Tourisme, 1 rue Camille Schlumberger à 68000 COLMAR, propose des Chasses aux Trésors de Noël 2020 avec un tirage au sort. Ce jeu est organisé dans le cadre de la campagne « Noël en Alsace 2020 » du 25 Novembre 2020 au 06 Janvier 2021, dans les 26 Offices de Tourisme suivants :

Alsace Verte, Hanau-La Petite Pierre, Seltz-Lauterbourg, Pays Rhénan, Pays de Haguenau, Pays de Saverne, Kochersberg, Mossig et Vignoble, Pays du Mont Sainte-Odile, Obernai, Pays de Barr, Grand Ried, Sélestat Haut-Koenigsbourg Tourisme, Pays de Ribeauvillé-Riquewihr, Val d'Argent, Vallée de Villé, Colmar et sa Région, Pays Rhin-Brisach, Vallée de Kayersberg, Vallée de Munster, Eguisheim-Rouffach, Pays de Guebwiller, Masevaux, Thann-Cernay, Mulhouse, Sundgau.

• ARTICLE 2

Le jeu est ouvert à toute personne physique majeure (ou mineure à condition de disposer d'une autorisation parentale) résidant en France ou à l'étranger à l'exclusion des dirigeants, des collaborateurs permanents et occasionnels

ainsi que des membres de leurs familles directes (ascendants, descendants, conjoints) d'Alsace Destination Tourisme.

• ARTICLE 3

La participation au tirage au sort des « chasses » s'effectue exclusivement par le dépôt d'un bulletin de participation portant les tampons de 3 Offices de Tourisme différents, de 3 commerçants partenaires ou le nom du trésor manuscrit par vos soins, attestant les 3 « chasses » réalisées. Le bulletin doit être déposé à l'accueil des Offices de Tourisme cités à l'article 1. La participation au tirage au sort est individuelle.

• ARTICLE 11

Le présent règlement est disponible sur demande auprès d'Alsace Destination Tourisme. Tout joueur est réputé l'avoir accepté par le simple fait de sa participation.

Les données recueillies via le formulaire de participation (nom, prénom, adresse, téléphone et mail) sont intégrées par les Offices de Tourisme dans leur outil commun de gestion relation client ; ces données sont utilisées pour envoyer des informations touristiques aux joueurs.

• ARTICLE 16

Le lot gagnant sera envoyé sous forme de bon de réservation par voie postale à l'adresse indiquée sur le bulletin de participation.

• ARTICLE 17

Le lot attribué est personnel et non cessible. Il ne pourra faire l'objet d'aucun échange ou d'une quelconque contrepartie en numéraire ou autre.

• ARTICLE 19

Conformément aux dispositions des articles L121.37 et L121.38 du Code de la Consommation, le présent règlement est adressé à titre gratuit à toute personne qui en fait la demande, en écrivant à l'adresse du jeu : Alsace Destination Tourisme.

Les frais de demande de règlement adressée par courrier sont remboursés sur la base du tarif lent en vigueur, sur simple demande écrite à l'adresse du jeu (joindre un RIB ou un RIP)

BULLETIN DE PARTICIPATION

CHASSES AUX TRÉSORS DE NOËL 2020/2021

Nom : Prénom :

Adresse :

Code postal : Ville :

Pays : Téléphone :

Adresse mail :



Office de
Tourisme

①



Office de
Tourisme

②



Office de
Tourisme

③

