



tarifs 2021

E-BIKE VERLEIH
E-BIKE RENTAL

LOCATION VÉLO À ASSISTANCE ÉLECTRIQUE - VAE



OFFRES LOC'VÉLO

LOCATION VAE <

LOC'VÉLO, la liberté de découvrir l'Alsace et le massif des Vosges, ses paysages, son patrimoine, ses terroirs à Vélo à Assistance Électrique-VAE.

Location auprès des Offices de Tourisme, le temps d'une demi-journée, d'une journée ou plus...

17€ 1/2 JOURNÉE TAG DAY
+ caution, Kaution, deposit....

28€ 1 JOURNÉE TAG DAY
+ caution, Kaution, deposit....

112€ 5 JOURS TAG DAY
+ caution, Kaution, deposit....

OFFRES CROQ'VÉLO

> LOCATION VAE + DÉJEUNER

CROQ'VÉLO, une journée de location de Vélo à Assistance Électrique-VAE avec une pause déjeuner ou pique-nique proposée par nos partenaires et un itinéraire sur mesure.

49€ FORMULE "SAVEUR"
Entrée - Vorspeise - Appetizer
Plat - Hauptspeise - Main course
Dessert - Nachspeise - Dessert

38€ FORMULE "TERROIR"
Entrée - Vorspeise - Appetizer
Plat - Hauptspeise - Main course
Dessert - Nachspeise - Dessert

30€ ou **32€** FORMULE "PIQUE-NIQUE"
Panier de produits locaux avec boissons :

- 100% bio - 30€
- OT Vallée de la Bruche SCHIRMECK
- Vegan, végétarien, flexitarien - 32€
- 35 L'Éden OBERNAI
- Terroir et Vin**, en direct du vigneron - 32€
- 29 Domaine Fritz-Schmitt OTTROT
- Spécialités alsaciennes, en direct du vigneron - 32€
- 38 Au Pêché Vigneron Domaine Zeyssolff GERTWILLER

*trois boissons **à consommer avec modération



Vous souhaitez réserver ?

> Contactez les Offices de Tourisme et profitez de suggestions d'itinéraires personnalisés !



OTI DU MONT SAINTE-ODILE

ROSHEIM : 94, rue du Général de Gaulle
OTTROT : 46, rue principale
+(33) 03 88 50 75 38
contact@mso-tourisme.com
www.mso-tourisme.com



OT OBERNAI

OBERNAI : Place du Beffroi
+(33) 03 88 95 64 13
info@tourisme-obernai.fr
Réservation VAE en ligne sur :
www.tourisme-obernai.fr



OT PAYS DE BARR

BARR : Place de l'Hôtel de Ville
+(33) 03 88 08 66 65
DAMBACH-LA-VILLE : Place du marché
+(33) 03 88 92 61 00
tourisme@paysdebarr.fr
www.paysdebarr.fr/visiter



OT VALLÉE DE LA BRUCHE

SCHIRMECK : 114, Grand-rue
+(33) 03 88 47 18 51
tourisme@valleedelabruche.fr
www.valleedelabruche.fr
www.rando-bruche.fr



CARTE INTERACTIVE DES RESTAURANTS :
bit.ly/restos_croq_velo

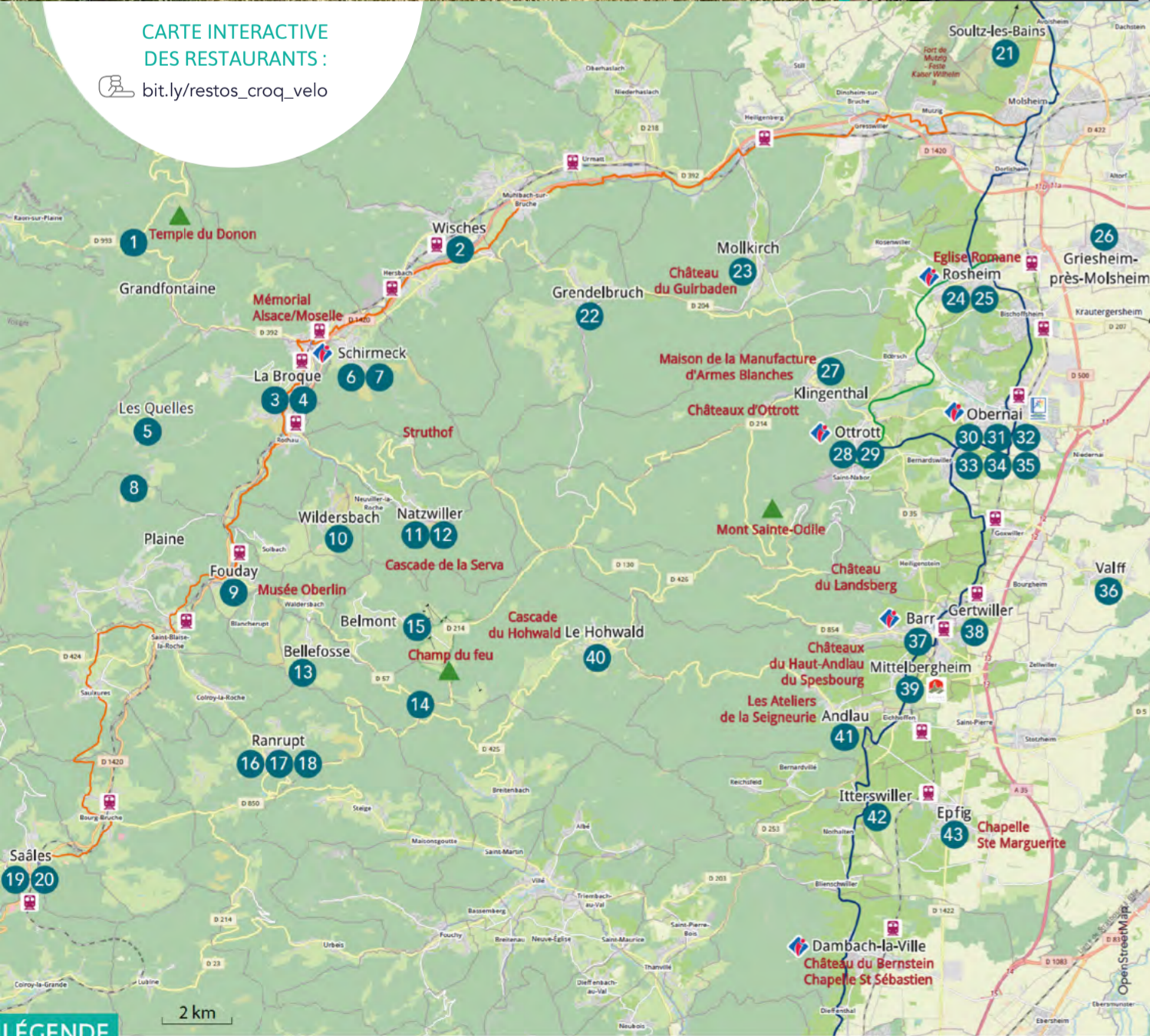

- 1 Restaurant Le Velleda GRANDFONTAINE tous les jours
- 2 Restaurant Le Z WISCHES tous les jours sauf dim
- 3 Restaurant La Schlitte LA BROQUE tous les jours sauf mercredi dimanche uniquement
- 4 Restaurant Le Sabayon LA BROQUE mer, jeu, ven, sam, dim
- 5 Restaurant Neuhauser LA BROQUE - LES QUELLES tous les jours sauf mer
- 6 Restaurant La Taverne de la Perle Chez Daniel SCHIRMECK tous les jours sauf lundi
- 7 Restaurant de la Bruche SCHIRMECK tous les jours sauf jeudi
- 8 Ferme-auberge du Bambois PLAINE jeu, ven, sam, dim
- 9 Café J FOU DAY tous les jours dès le 01/08
- 10 Ferme-auberge de la Perheux WILDERSBACH mer, jeu, ven, sam, dim



- 11 Ferme-auberge du Charapont NATZWILLER juillet-août : mar, mer, jeu, ven, sam de juin à mi-nov. : + dim
- 12 Restaurant Auberge Metzger NATZWILLER mer, jeu, ven, sam, dim
- 13 Ferme-auberge du Ban de la Roche BELLEFOSSE mer, jeu, ven, sam, dim juillet-août : + mar
- 14 Restaurant Auberge de la Charbonnière BELLEFOSSE mer, jeu, ven, sam, dim
- 15 Auberge Hazemann BELMONT - LA SERVA tous les jours
- 16 Auberge du Climont RANRUPT mer, jeu, ven, sam, dim
- 17 Ferme-auberge des Hauts-Bois RANRUPT tous les jours
- 18 Ferme-auberge du Promont RANRUPT lun, mar, jeu, sam, dim
- 19 Restaurant des Roches SAALES tous les jours
- 20 Café-Restaurant de l'Hôtel de Ville SAALES tous les jours
- 21 Les foies gras Lucien Doriath SOULTZ-LES-BAINS mer, jeu, ven, sam
- 22 Au Pot au Feu GRENDLBRUCH mer, jeu, ven, sam, dim
- 23 La Fischhutte MOLLKIRCH mer, jeu, ven, sam
- 24 Auberge du Cerf ROSHEIM lun, mar, mer, jeu, ven
- 25 D'Rosenmeer Winstub ROSHEIM tous les jours sauf lundi
- 26 Auberge de la chèvrerie GRIESHEIM-PRÈS-MOLSHEIM mer, jeu, ven, sam
- 27 À l'Etoile BCERSCH-KLINGENTHAL mar, mer, jeu, ven
- 28 Hostellerie des Châteaux & SPA OTTROT lun, mar, mer, jeu, ven
- 29 Domaine Fritz-Schmitt OTTROT tous les jours, mini 2 pers
- 30 Le Freiberg OBERNAI lun, jeu, ven
- 31 Le Caveau de Gail À la Cour d'Alsace OBERNAI lun, mar, mer, jeu, ven
- 32 La Halle aux blés OBERNAI tous les jours sauf dim
- 33 La Cloche OBERNAI tous les jours sauf dim
- 34 La Dime OBERNAI lun, mar, jeu, ven
- 35 L'Éden OBERNAI tous les jours sauf lundi
- 36 Restaurant Au Soleil VALFF tous les jours sauf samedi
- 37 Restaurant L'Essentiel BARR mar, mer, jeu, ven
- 38 Au Pêché Vigneron Domaine Zeyssolff GERTWILLER tous les jours
- 39 Restaurant Am Lindeplatzen MITTELBERGHEIM lun, mar, ven, sam, dim
- 40 Restaurant La Petite Auberge LE HOHWALD lun, mar, jeu, ven, sam
- 41 Restaurant Au Bœuf Rouge ANDLAU lun, mar, mer, ven
- 42 La Winstub Arnold ITTERSWILLER mer, jeu, ven, sam
- 43 Restaurant Kirmann EPPIG tous les jours sauf lundi



LÉGENDE

- Restaurants partenaires
- Menu saveur 49€
- Menu terroir 38€
- Pique-nique 30€ ou 32€
- Offices de Tourisme (Location VAE et conseils)
- Plus Beaux Villages de France
- Plus Beaux Détours de France
- Eurovélo 5 / Véloroute du vignoble
- Véloroute Vallée de la Bruche 37km
- Voie verte Portes Bonheur 11km
- Sommets
- Gare TER - SNCF
- forêts
- prairies
- vignobles
- plaine
- villes

Créez : Atelier Naegener EPPIG - Photos : C. Hamm, C. Dumoulin, C. Schwebel, S. Spach, AOT Bis-Rhin, T. Müller